79/141
D 146/502

ВТОРОЕ СОБРАНІЕ.

125 РУССКИХЪ НАРОДНЫХЪ ПѢСЕНЪ

арранжированныхъ

для

одного фортепіано

М. БЕРНАРДОМЪ.

СОБРАНІЕ ЭТО СОДЕРЖИТЪ ВЪ СЕБѢ ИЗБРАННЫЯ РУССКІЯ, МАЛОРОССІЙСКІЯ И ЦЫГАНСКІЯ ПѢСНИ.

Новое передѣланное изданіе.

Цѣна 3 р.

Собственность издателя.

С. ПЕТЕРБУРГЪ, У М. БЕРНАРДА,

Поставщика Двора ЕГО ИМПЕРАТОРСКАГО ВЕЛИЧЕСТВА.

Лит. К. Динеса, Большая, просп. № 22.

БИБЛІОТЕКА М.З.М.

СОДЕРЖАНІЕ.

Стр.

А.

А хто иде кумъ до кумы. 42
Ай спытъ хима и не чуе. 47
Антипка балалайку 55
Ахти матушка голова болитъ 37
Ахъ деревня отъ деревни не подалеку стоитъ 19
Ахъ мени тяжко. 48
Ахъ молодость, молодость. 32
Ахъ подъ вишнею, подъ черешнею 45
Ахъ по мосту по калинову мосту. 21
Ахъ рѣченьки холодныя водыньки. 7
Ахъ со вечера порощица снѣгу выпадала 15
Ахъ ты Волга, Волга матушка. 13
Ахъ ты день ли мой денечикъ 15
Ахъ ты садъ ли мой садочикъ 23
Ахъ ты Настинька душа 26
Ахъ ты степь моя 36
Ахъ ты Ванюшка 8
Ахъ утушка луговая 16
Ахъ улица, улица широкая 27

Б.

Балалайка 69
Биду соби купила 42

В.

Вдоль по улицѣ молодчикъ идетъ 30
Вечоръ я у милова при милости была 12
Внизъ по камушкамъ 29
Во лѣсочкѣ комарочковъ 7
Во селѣ, селѣ Покровскомъ 24
Во слезахъ я засыпала 38
Все по свѣтлицѣ-бъ я ходила 34
Вы раздайтесь разступитесь 38
Въ славномъ городѣ Переяславѣ 47

Г.

Гей у поли вышня, чому не черешня. 41
Говорилъ я другу милому. 5
Голубь сызый голубь 49
Горюнъ. 70

Д.

Дивчина чорнява здорова была. 43
Дуютъ вѣтры. 59

Е.

Ей! ей! что дѣвушкѣ сдѣлалось. 20
Ельникъ мой ельникъ 4
Еще внизъ то по рѣкѣ было 31

З.

За морсмъ синичка не пышно жила 9
За рѣчужкой яръ хмѣль 21
Земленичка ягодка 19

И.

Ивушка зеленая моя 22
Изъ подъ камешка, изъ подъ бѣлаго. 13

К.

Какъ вечоръ тоска нападала. 4
Какъ кума то къ кумѣ 22
Какъ по морю 35
Какъ по мосту, мосту. 10
Какъ проходитъ дорогая мимо кельи 11
Какъ ходилъ гулялъ Ванюша 22
Капитанская дочь 35
Катилися возы съ горы 43
Кубокъ. 61

Л.

Лѣнъ ты мой лѣпъ 56
Любовь цыганки. 63

М.

Можно ли во печали жить 32
Молодка молодая. 18
Мы гуляли въ прекрасномъ саду 39
Мы пойдемъ съ дружкомъ. 39

Н.

На быстрой рѣкѣ купался боберъ 31
Настасья 63
Ножка 66

Стр.

Не брани меня родная. 53
Не велятъ мать на улицу ходитъ 33
Не искушай меня безъ нужды 62
Не пой мой младинькой соловей 9
Не свивайся трава. 6
Не спала то я младешенька. 23
Не теперь по грыбы ходиты 44
Не шуми мати зеленая дубровушка 27
Не уѣзжай голубчикъ мой 52

О.

О ой самодерка 32
Ой волы мои да половыи. 45
Ой израда кары очи 47
Ой на горѣ дубъ 36
Ой на горкѣ на горочкѣ 25
Ой на горѣ на высокой 17
Ой у поли креныченько 48
Ой чій же то дворъ 44
Осердился мой милый на меня 12

П.

Погадай-ка мнѣ старуха 54
Пойду млада по Дунаю 16
Полюби ты меня 67
По сѣничкамъ ходила я гуляла. 23
Полоса-ль моя полосынька 33
Полно солнышко изъ за лѣсу свѣтить 20
При долинушкѣ калинушка стоитъ. 5
При долинушкѣ стояла. 37

Р.

Ранымъ рано. 40
Распашу я пашенку 6

С.

Слобода моя 40
Слышишь ли мой сердечный другъ 64
Собирались красны дѣвки 25
Собирайтесь дѣвки красны 65
Спать мене не хочется. 51
Стоитъ яворъ надъ водою 49

Т.

Танцовала пиндюриха съ пиндюромъ. 46
Тройка мчится 58
Ты буброва моя дубровушка 69
Ты молоденькой молодчикъ молодой 30

У.

У него ли русы кудри. 54
У душечки красной дѣвицы 17
У меня ли мужъ водопьяница 26
У меня-ль во садочкѣ 8
Ужъ какъ по мосту мосточку 14
Ужъ какъ тошно мнѣ тошненько 11
Ужъ какъ слава Тебѣ Боже 3
Ужъ ты Ванюшка Ванюша 24
Улица широкая 14

Х.

Ходила младешенька по борочку 10
Хылылыся густы лозы 46

Ч.

Чернобровый, черноглазый 28
Чи яжъ кому виноватъ 50
Чито тая кулина 49
Что во городѣ было во Казанѣ. 25
Что пониже было города Саратова 18
Что ты жадно глядишь на дорогу 60

Щ.

Щука рыба въ морѣ 44

Я.

Я нигдѣ дружка не вижу. 29
Я пашу пашу 50
Я пойду въ зеленый садъ гулять 7
Я пойду ли вдоль по улицѣ. 28
Я сидѣла либо день либо два 26
Я цыганкой родилася 57
Я цыганка быть княгинѣй не хочу 68

Типографія И. Фишона, на Невскомъ Просп., № 88.

Ужъ какъ слава Тебѣ Боже на небеси! слава!
Государю нашему на сей землѣ! слава!
Мы пѣсню сію Государю поемъ, слава!
Государю поемъ, Ему честь воздаемъ! слава!

Moderato.

№ 1.

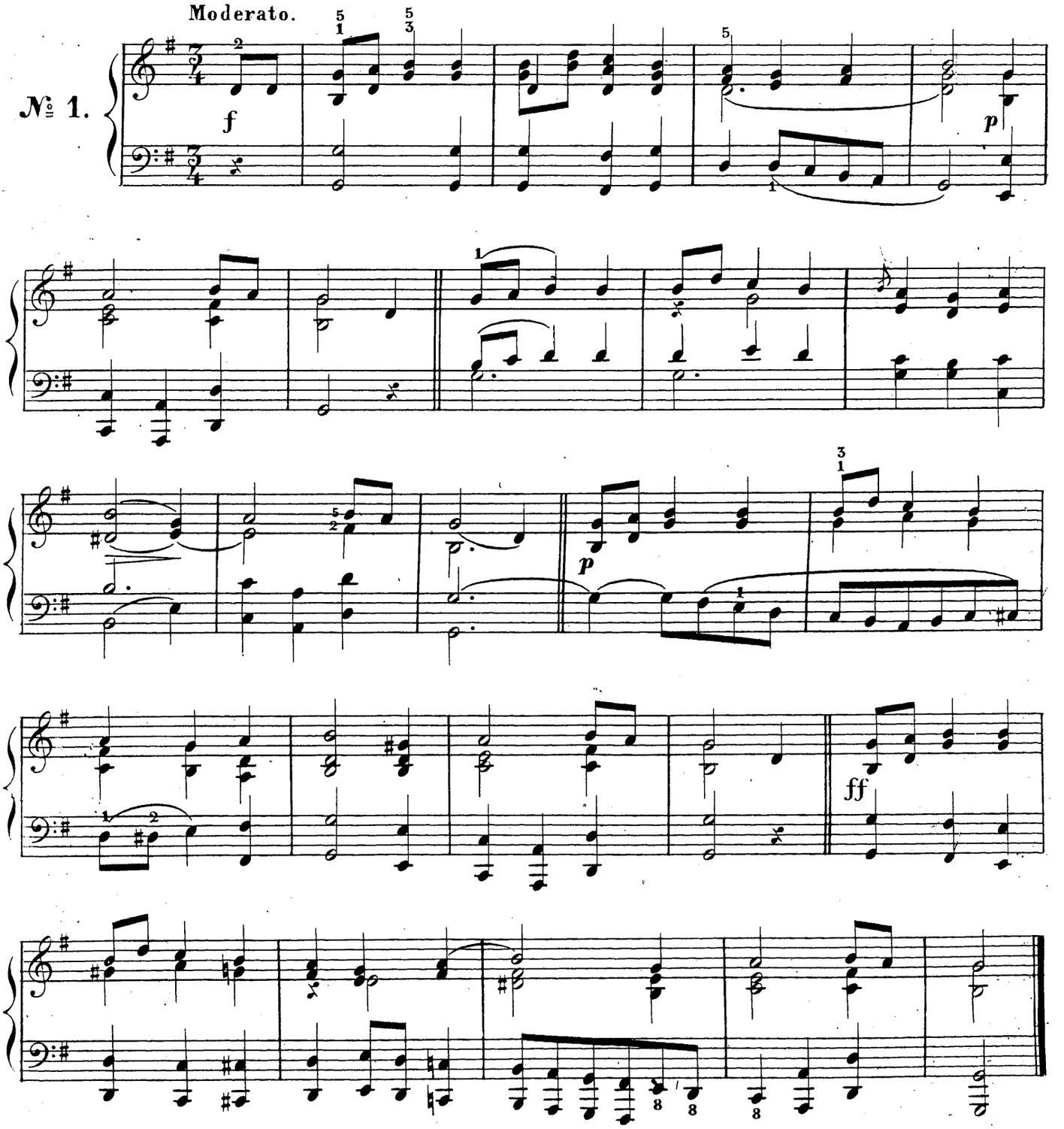

Собственность издателя.

5300.

С. Петербургъ, у М. Бернарда.

КАКЪ ВЕЧОРЪ ТОСКА НАПАДАЛА.

Andante.

№ 2.

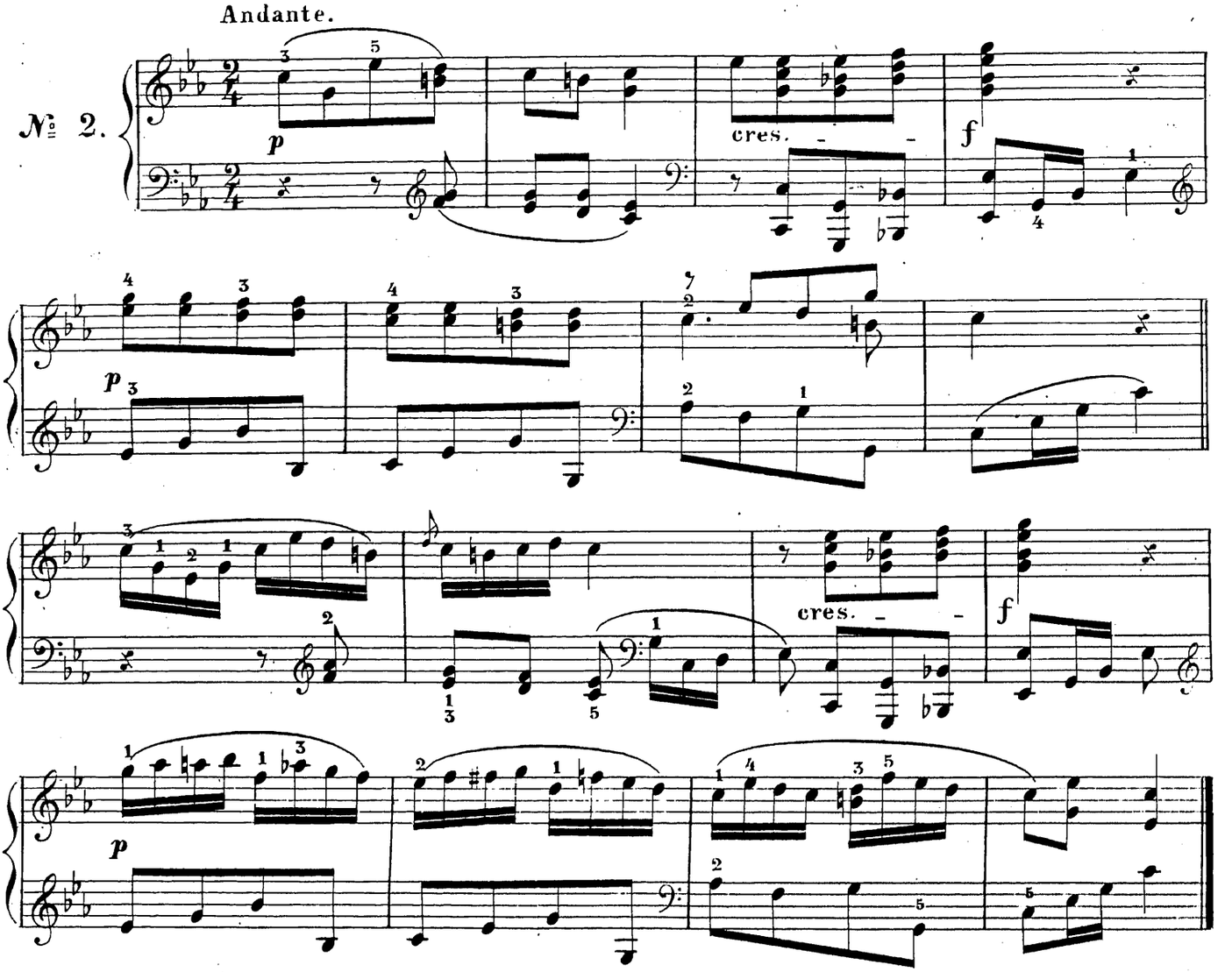

ЕЛЬНИКЪ МОЙ ЕЛЬНИКЪ.

Allegretto.

№ 3.

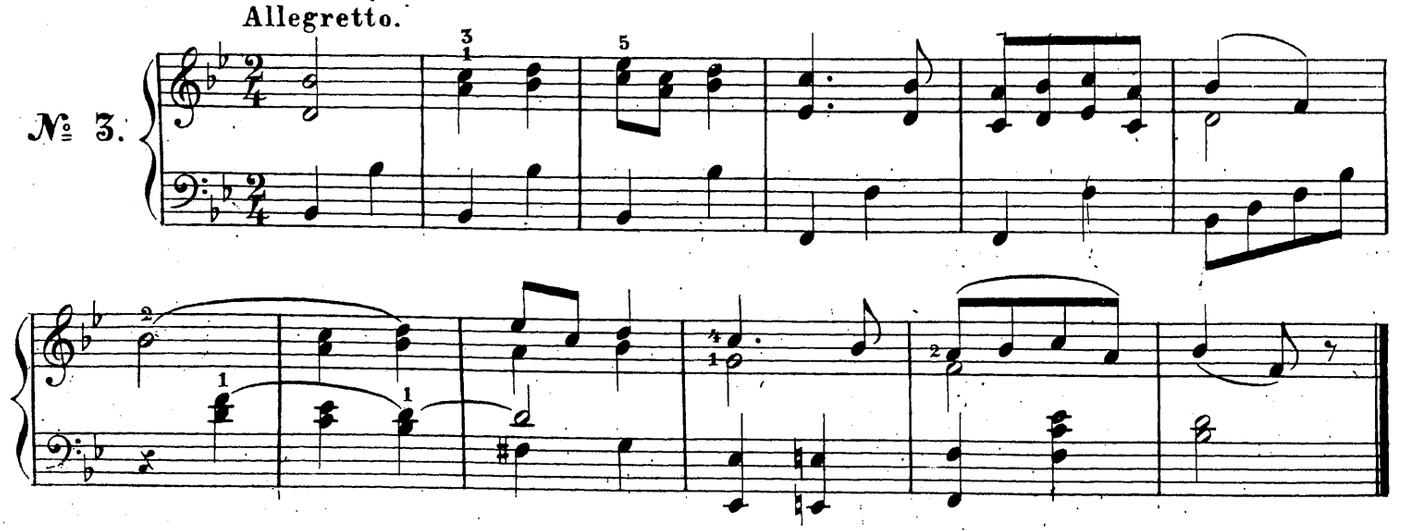

ГОВОРИЛЪ Я ДРУГУ МИЛОМУ.

№ 4.

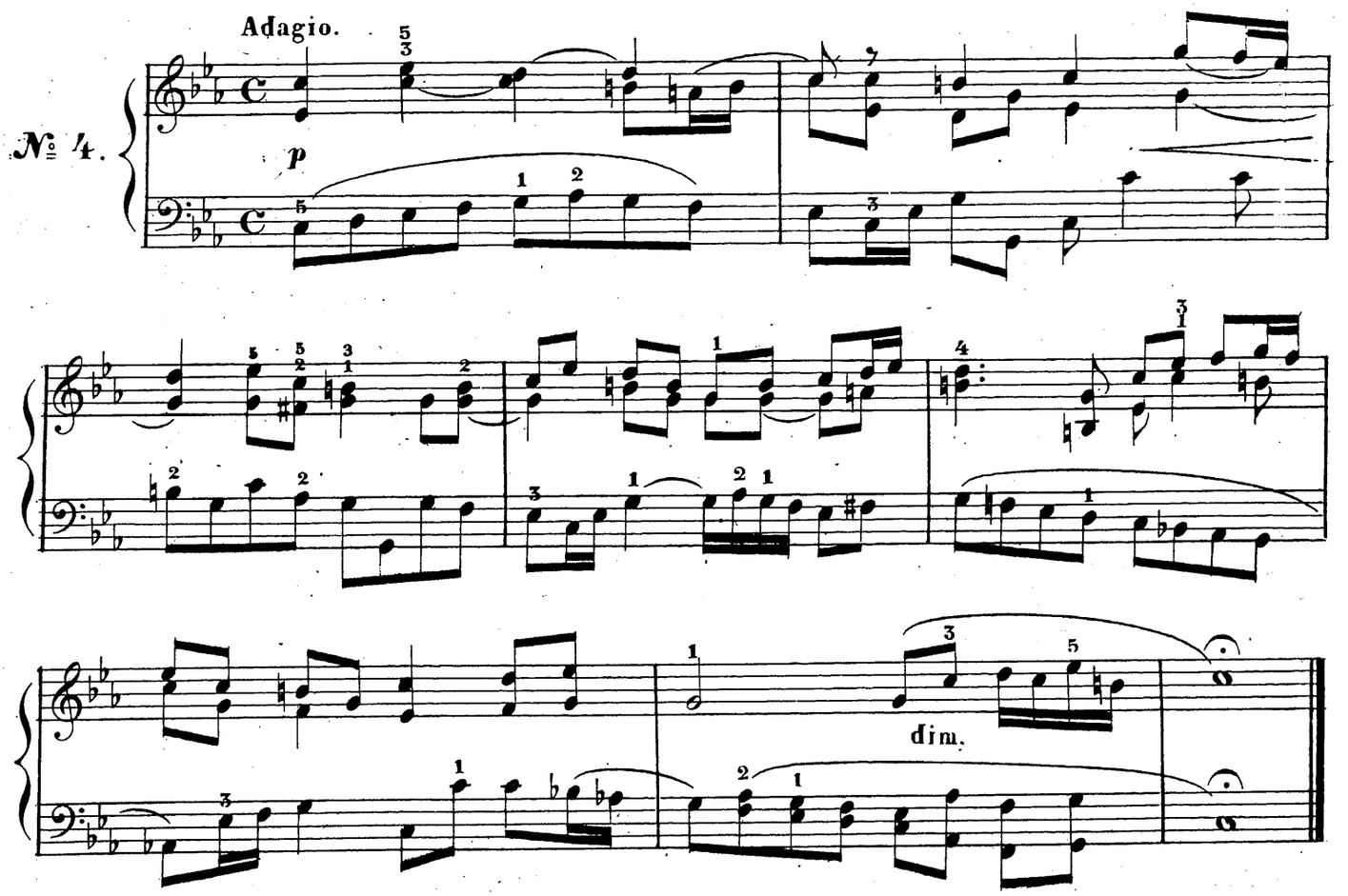

ПРИ ДОЛИНУШКѢ КАЛИНУШКА СТОИТЪ.

№ 5.

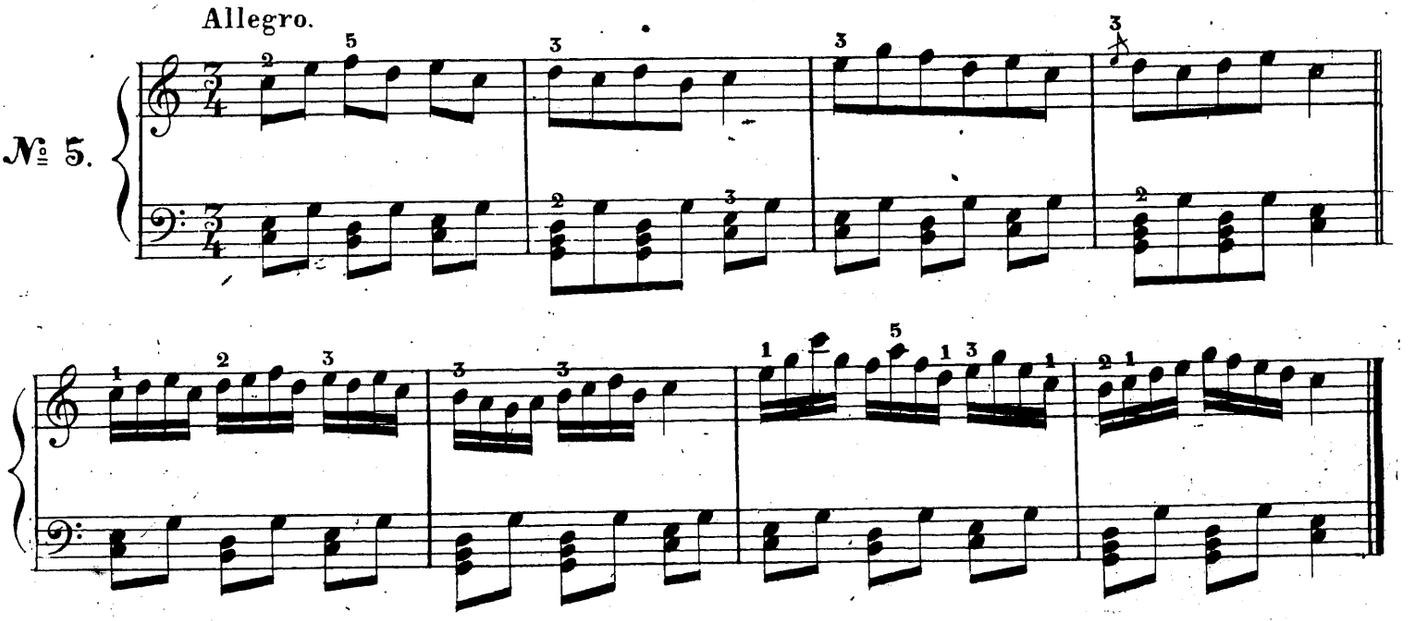

РАСПАШУ Я ПАШЕНЬКУ.

№ 6.

Andante.

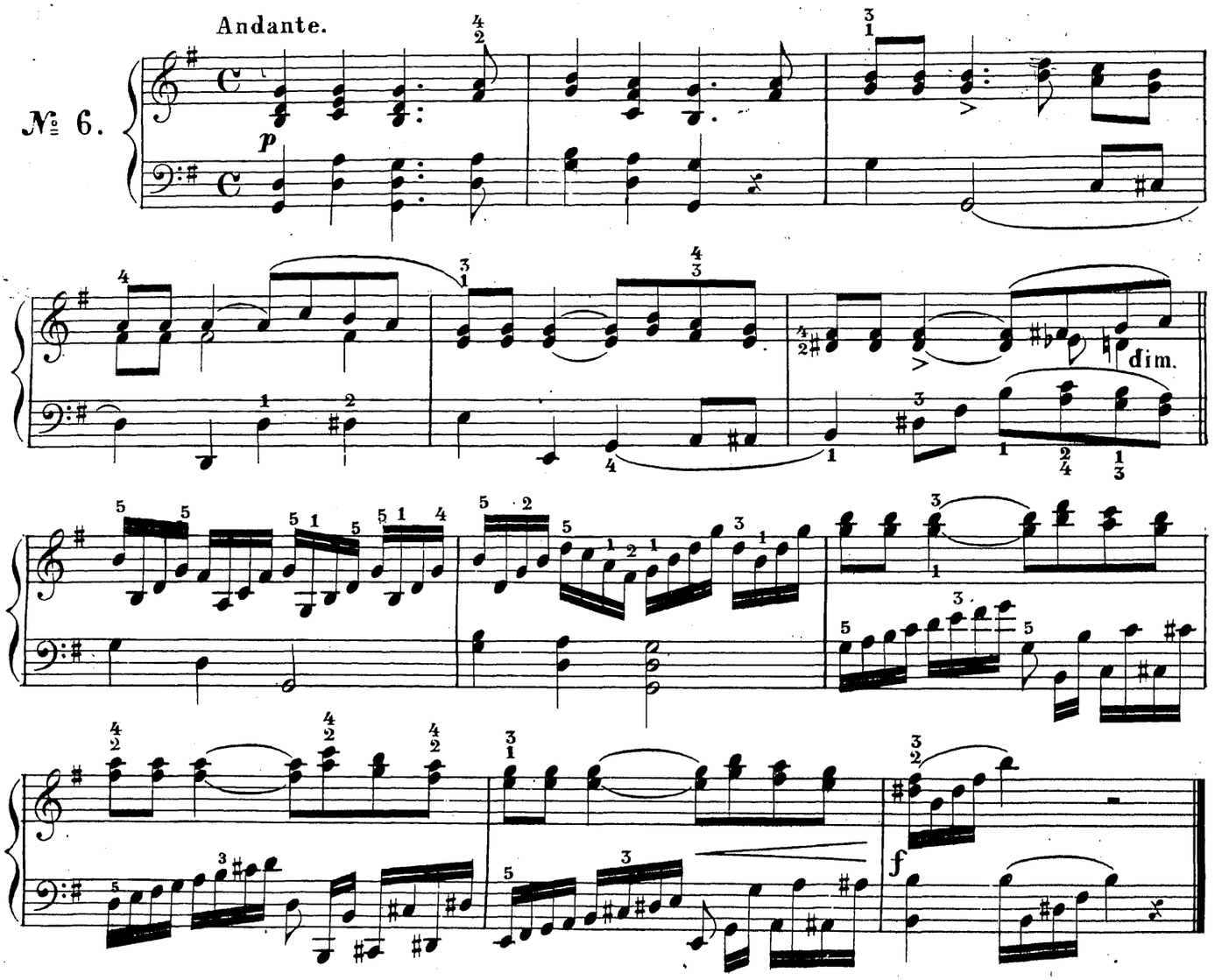

НЕ СВИВАЙСЯ ТРАВА.

№ 7.

Allegretto.

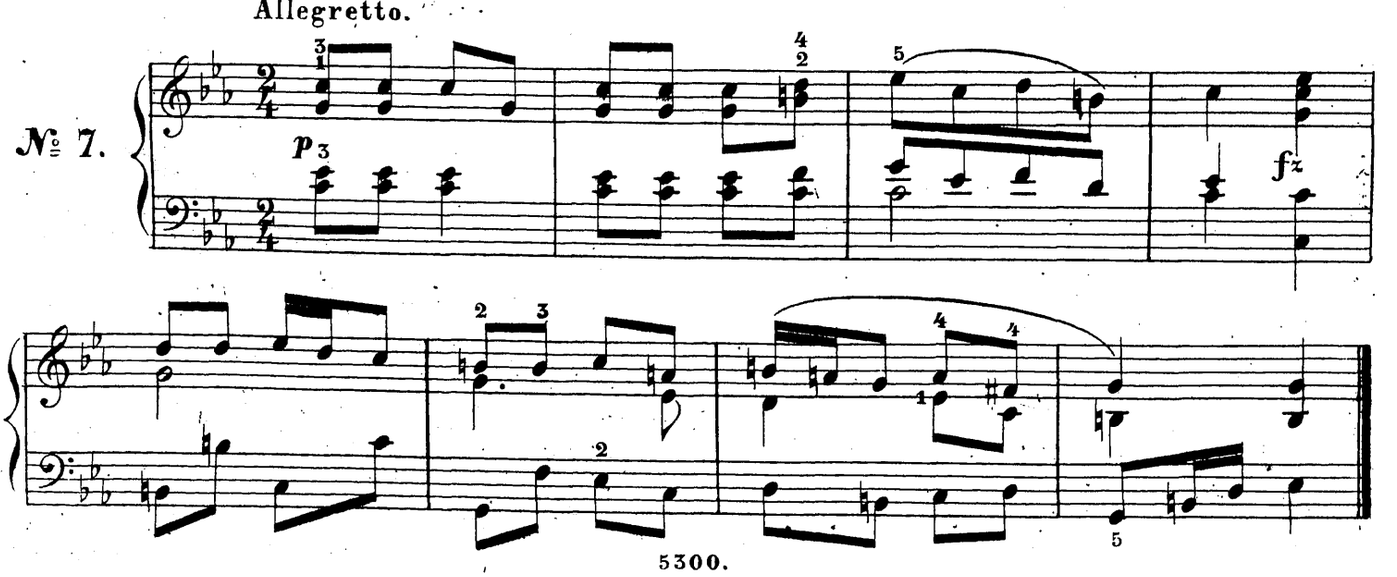

АХЪ РѢЧЕНЬКИ ХОЛОДНЫЯ ВОДЫНЬКИ.

№ 8. Andante.

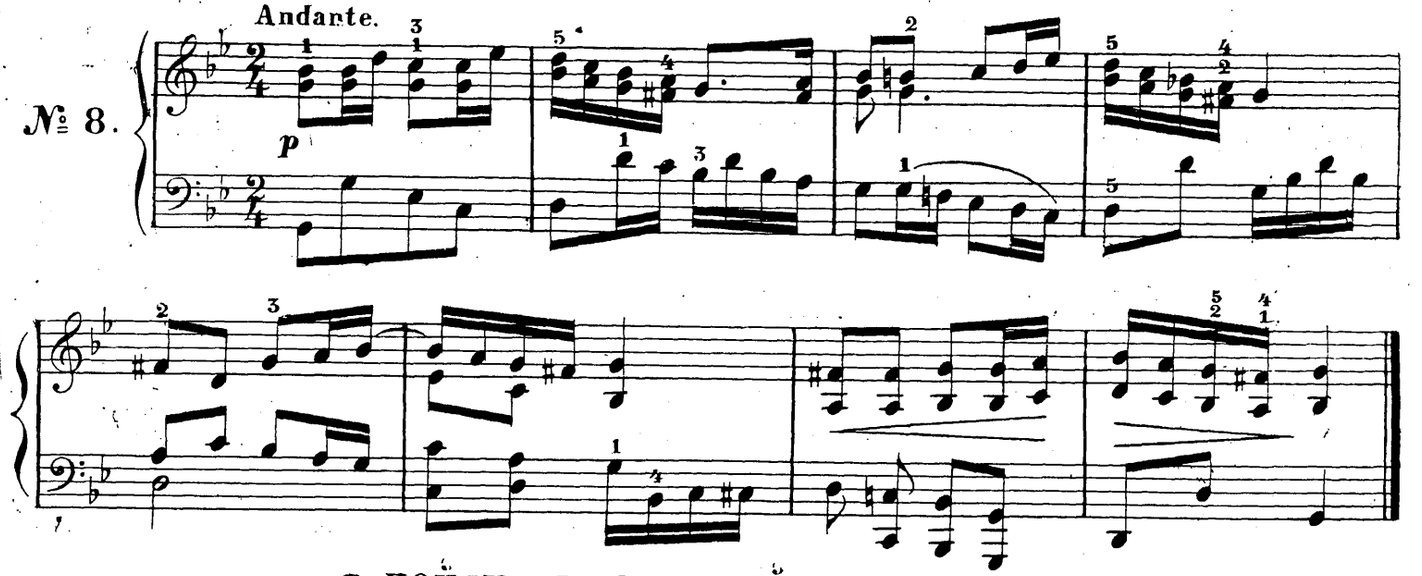

Я ПОЙДУ ВЪ ЗЕЛЕНЫЙ САДЪ ГУЛЯТЬ.

№ 9. Allegro.

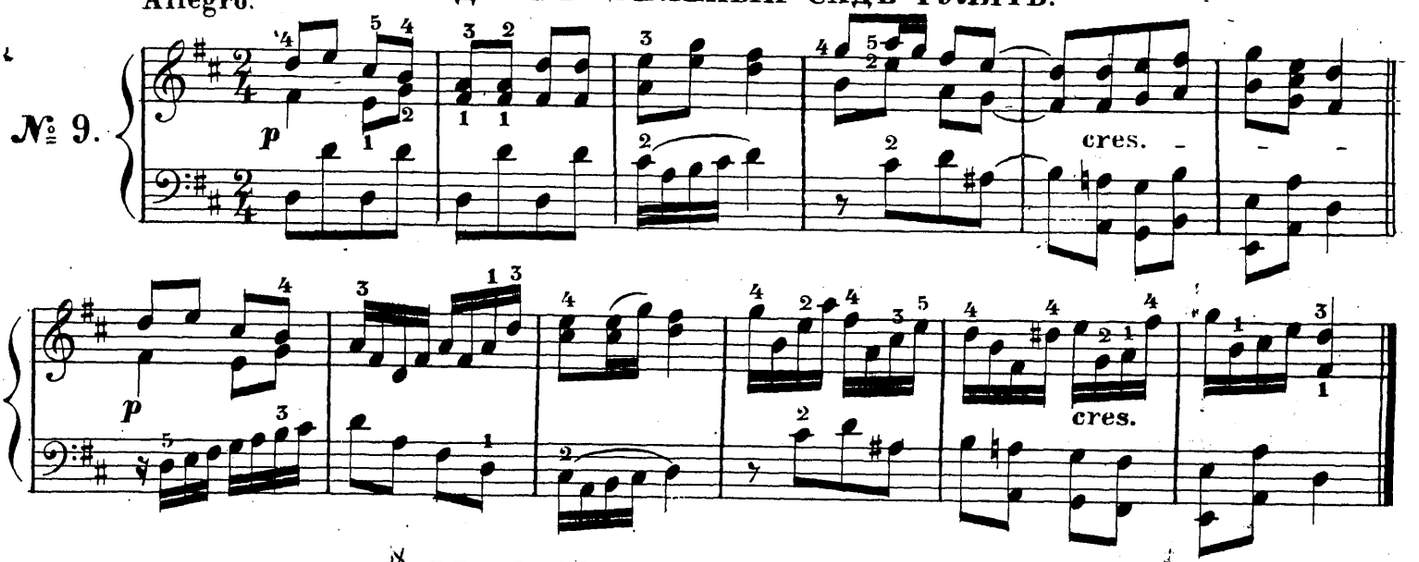

ВО ЛѢСОЧКѢ КОМАРОЧКОВЪ.

№ 10. Poco Allegro.

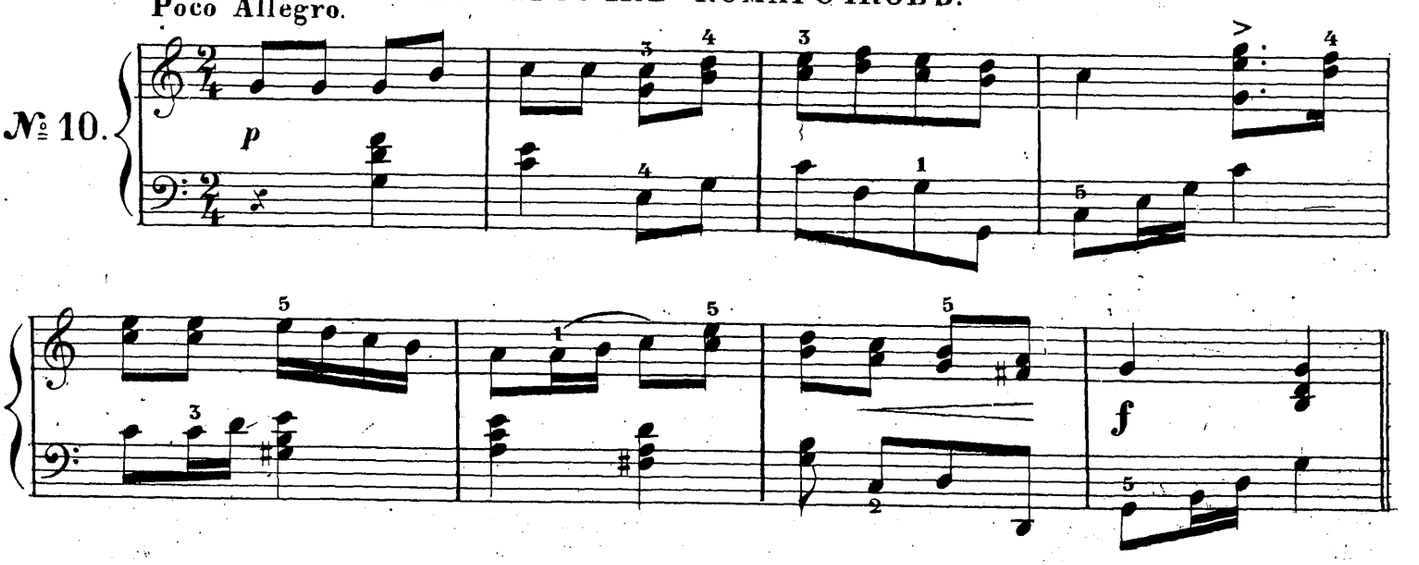

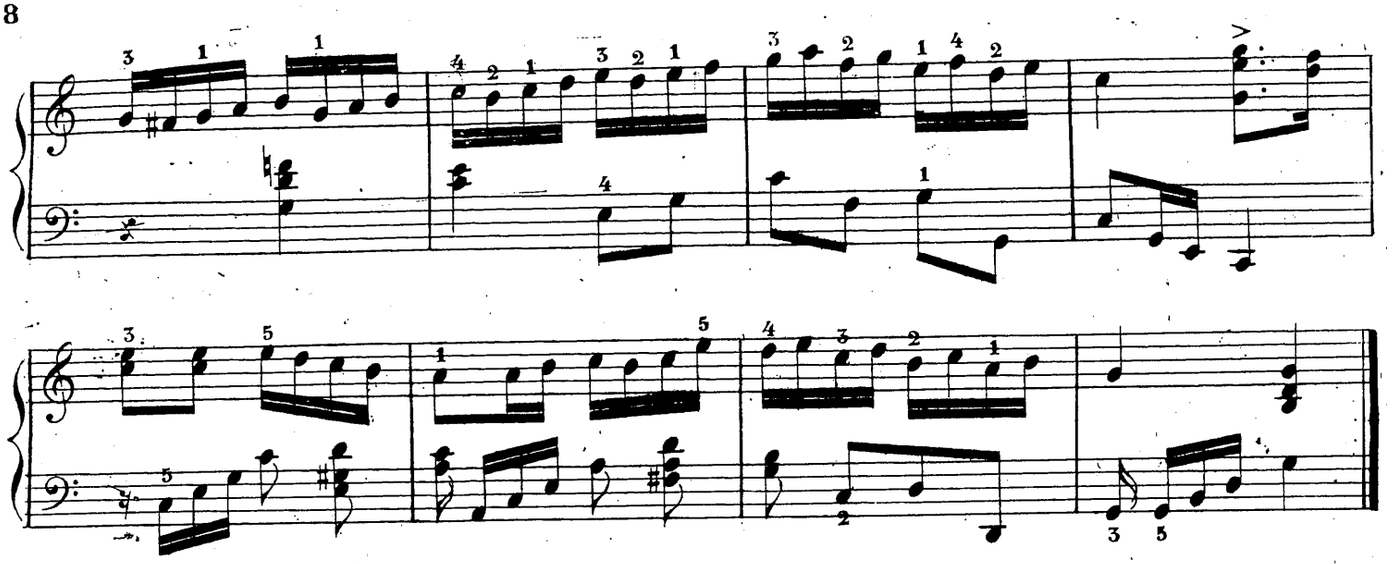

АХЪ ТЫ ВАНЮШКА.

№ 11.

Andante.

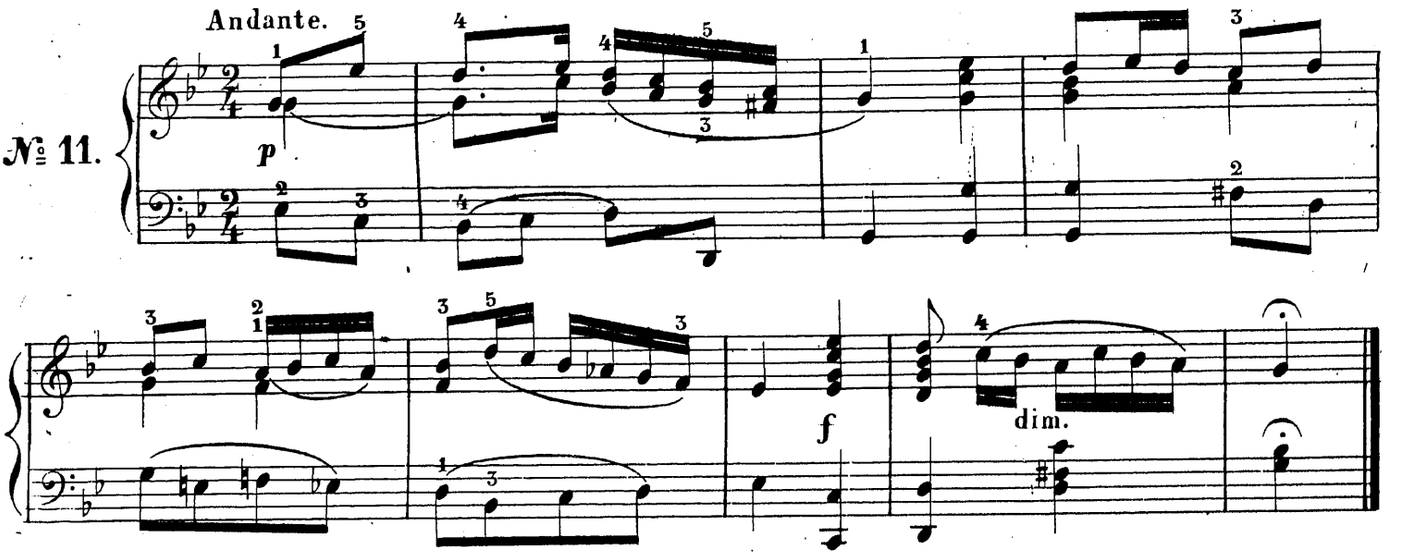

У МЕНЯЛЬ ВО САДОЧКЪ.

№ 12.

Allegretto.

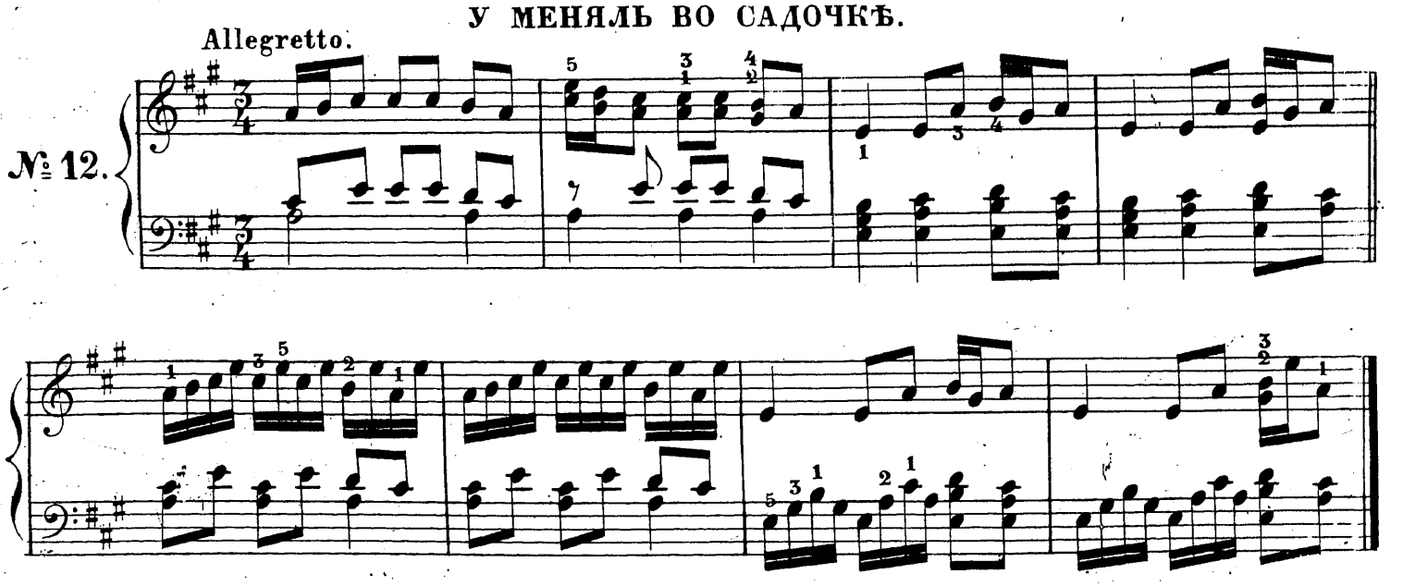

НЕ ПОЙ МОЙ МЛАДИНЬКОЙ СОЛОВЕЙ.

Andante.

№ 13.

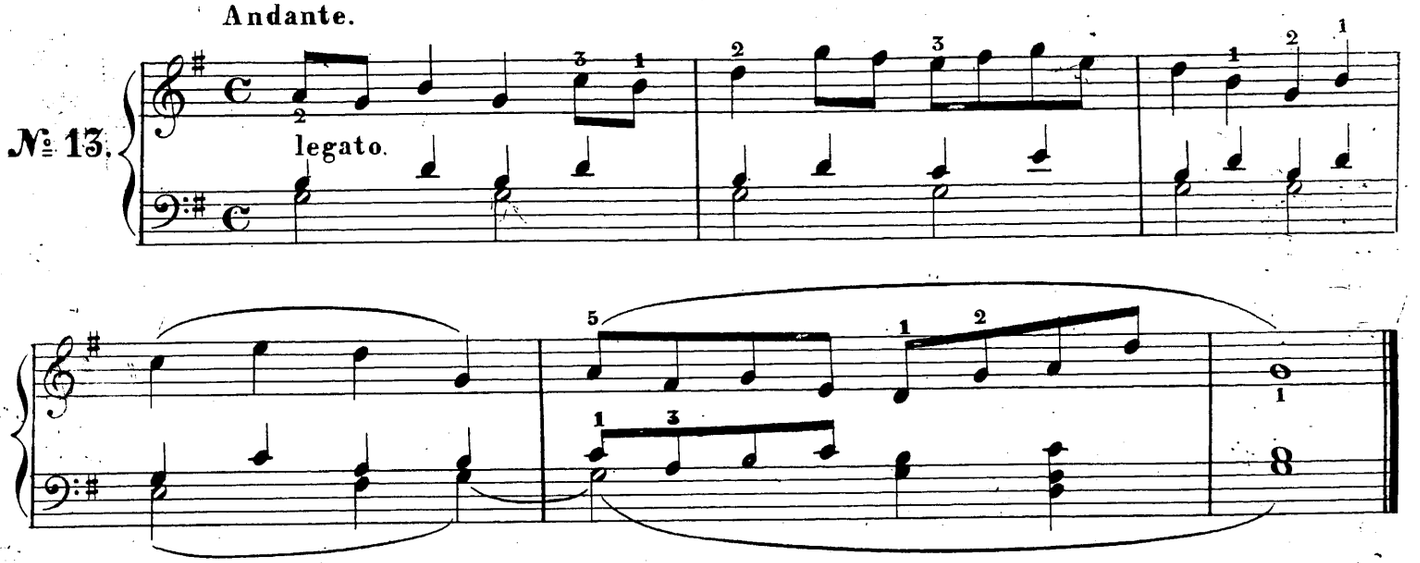

ЗА МОРЕМЪ СИНИЧЬКА НЕ ПЫШНО ЖИЛА.

Poco Andante.

№ 14.

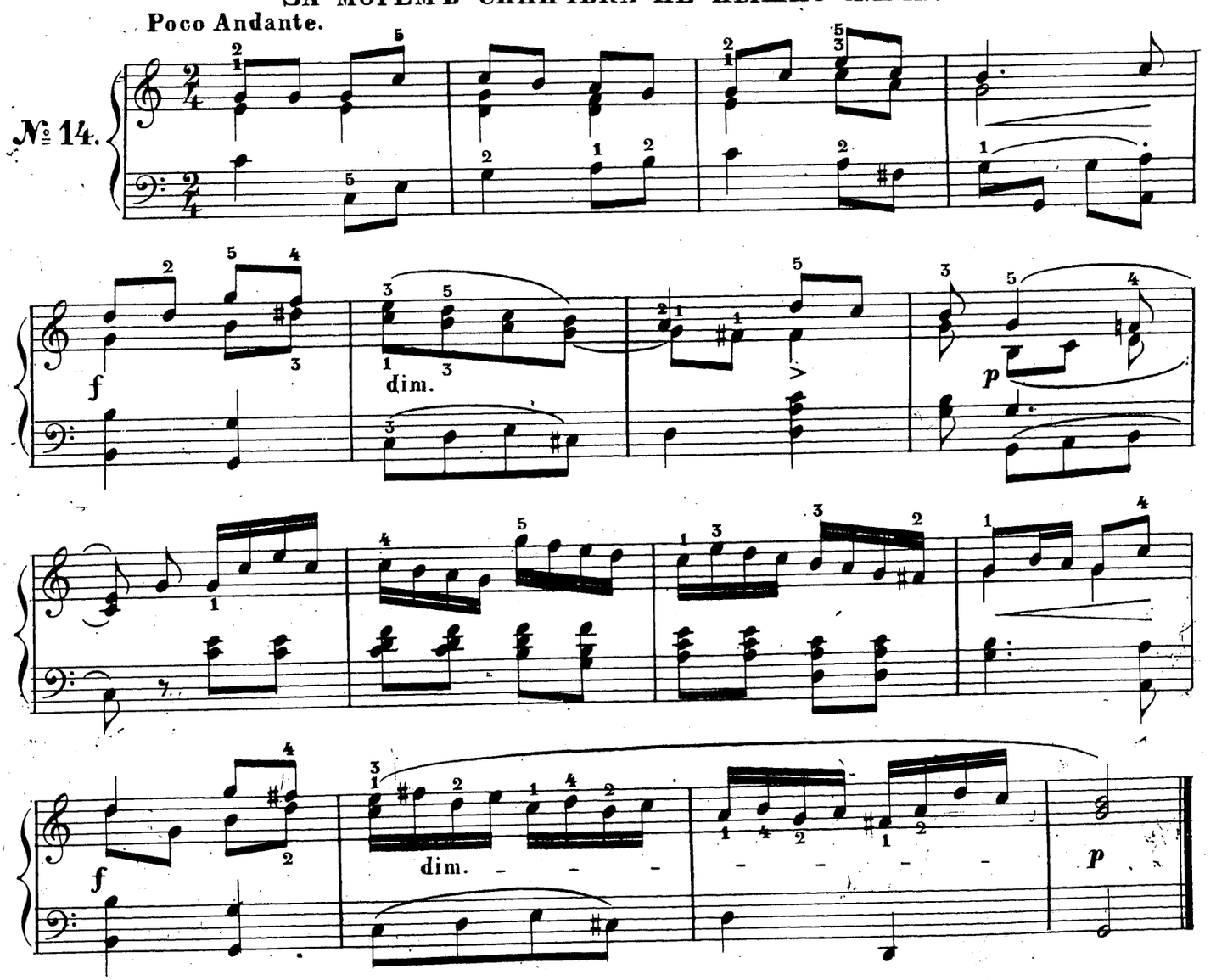

ХОДИЛА МЛАДЕШЕНЬКА ПОБОРОЧКУ.

Moderato.

№ 15.

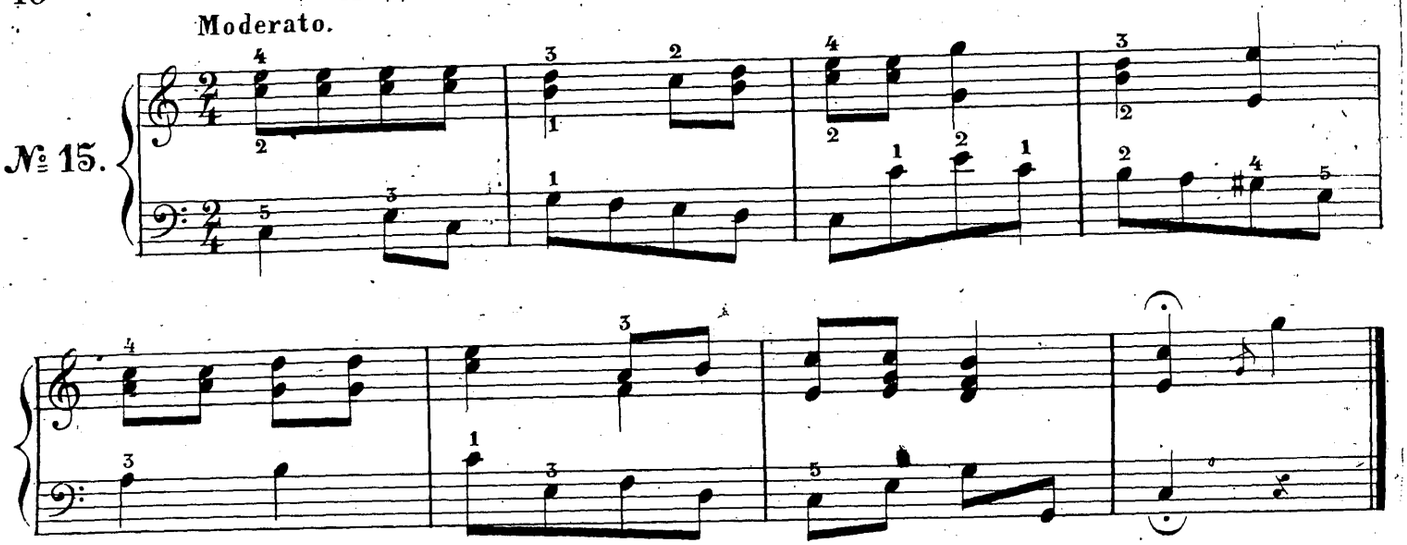

КАКЪ ПО МОСТУ, МОСТУ.

Allegretto.

№ 16.

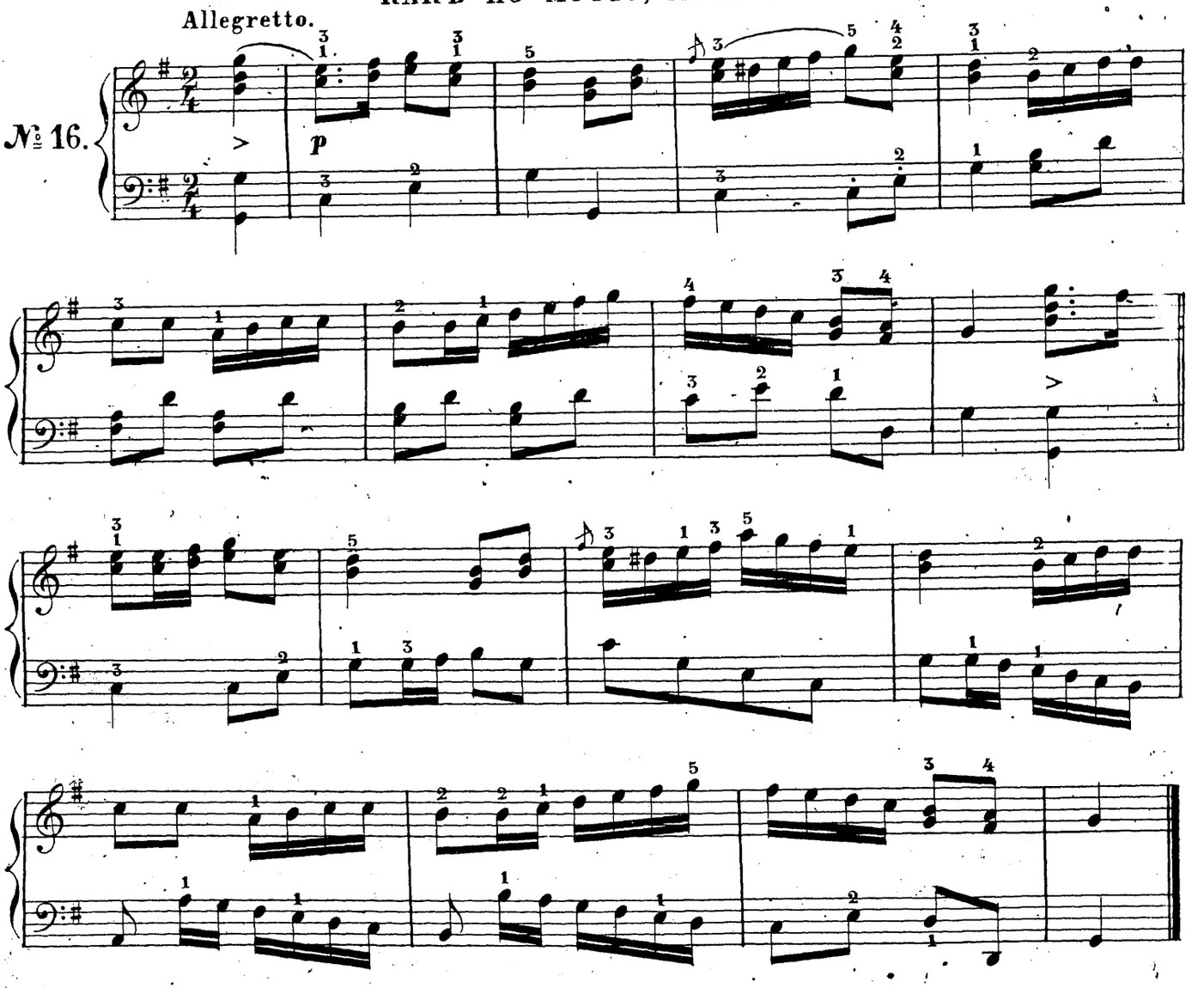

УЖЪ КАКЪ ТОШНО МНѢ ТОШНЕНЬКО.

Lento.

№ 17.

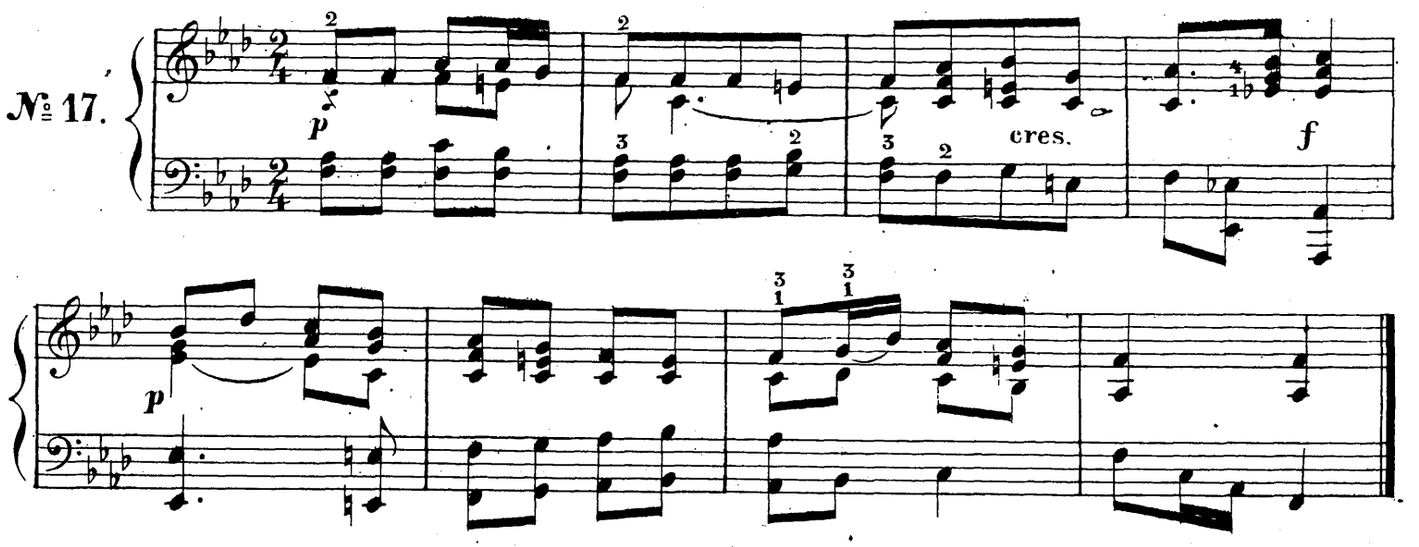

КАКЪ ПРОХОДИТЪ ДОРОГАЯ МИМО КЕЛЬИ.

Andante.

№ 18.

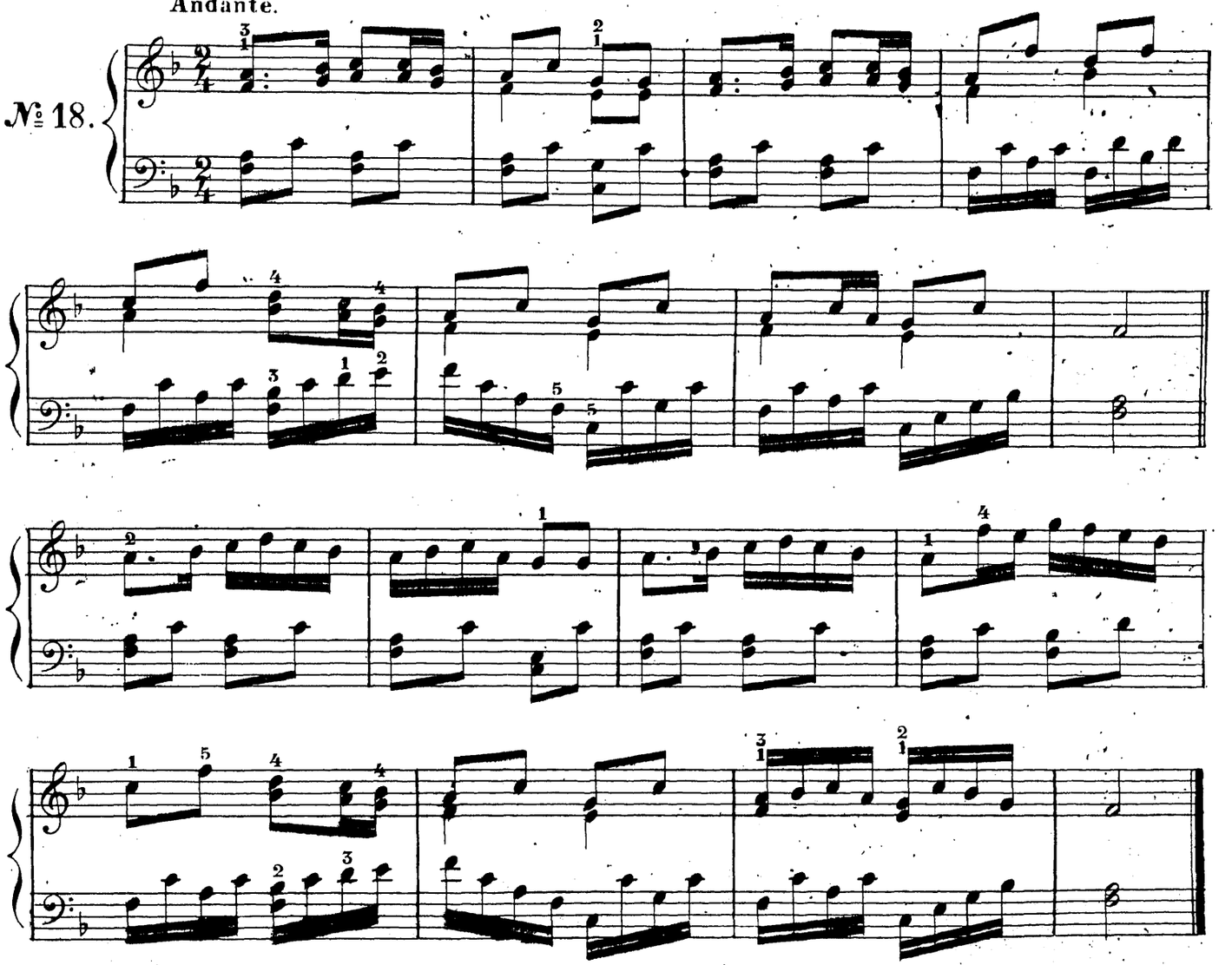

ВЕЧОРЪ Я У МИЛОВА ПРИ МИЛОСТИ БЫЛА.

Allegro.

№ 19.

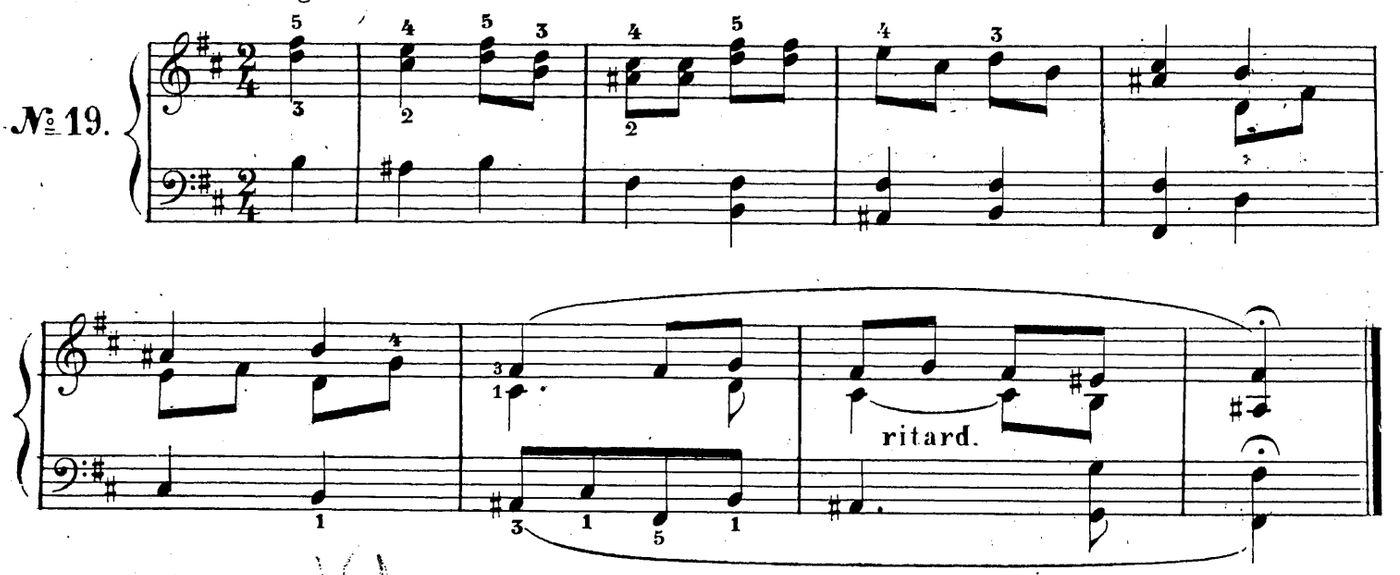

ОСЕРДИЛСЯ МОЙ МИЛОЙ НА МЕНЯ.

Vivace.

№ 20.

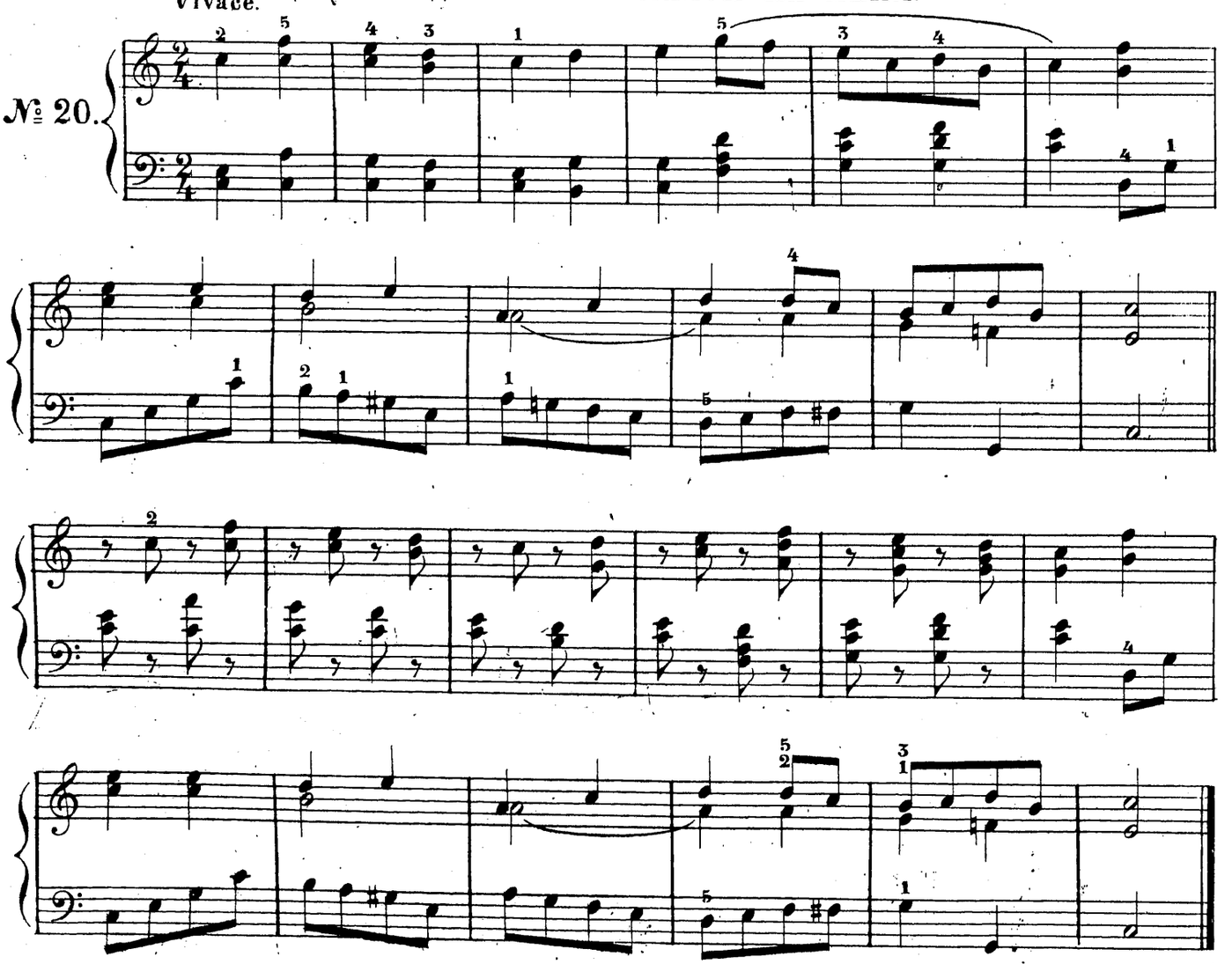

АХЪ ТЫ ВОЛГА, ВОЛГА МАТУШКА.

Adagio.

№ 21.

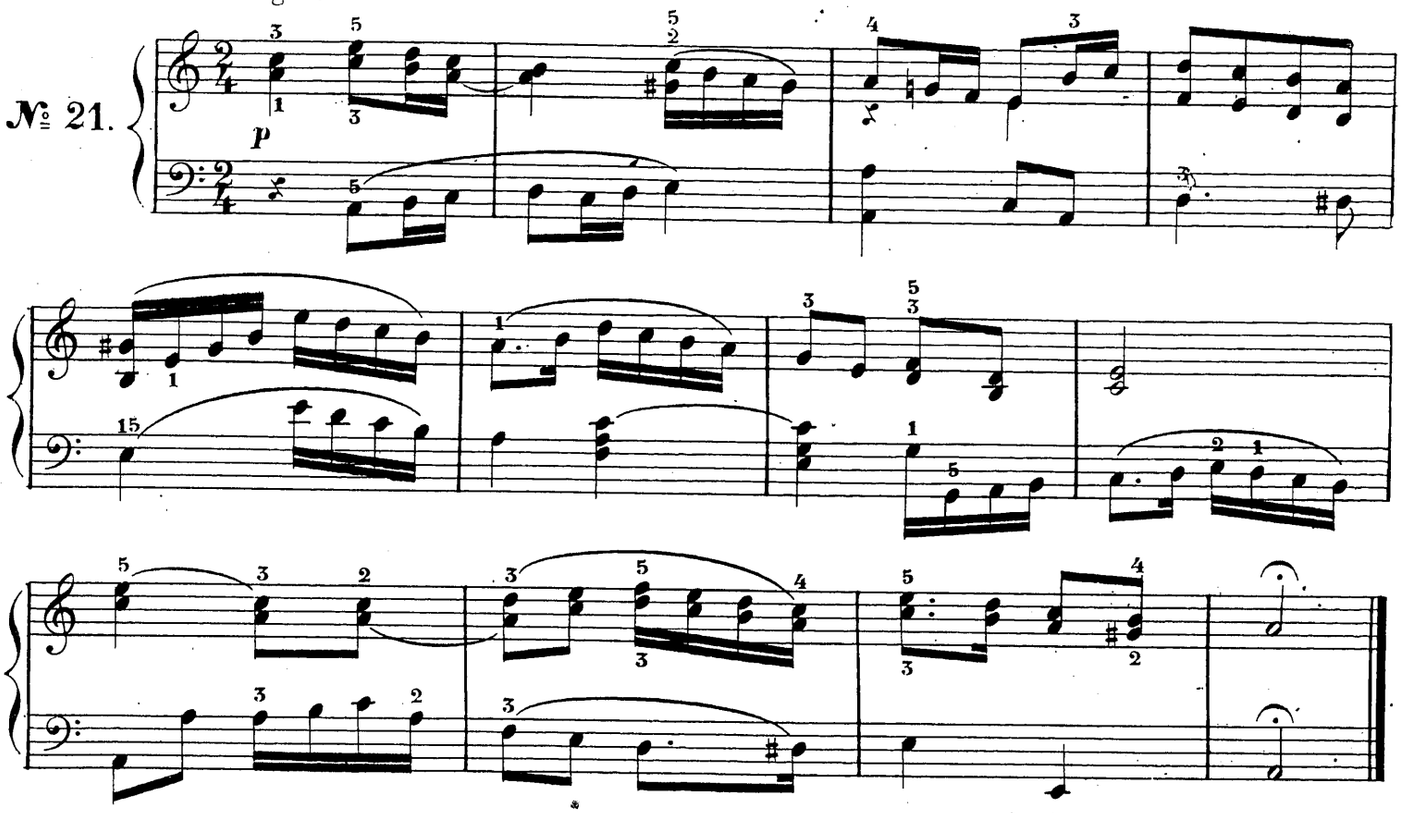

ИЗЪ ПОДЪ КАМЕШКА, ИЗЪ ПОДЪ БѢЛАГО.

Allegro.

№ 22.

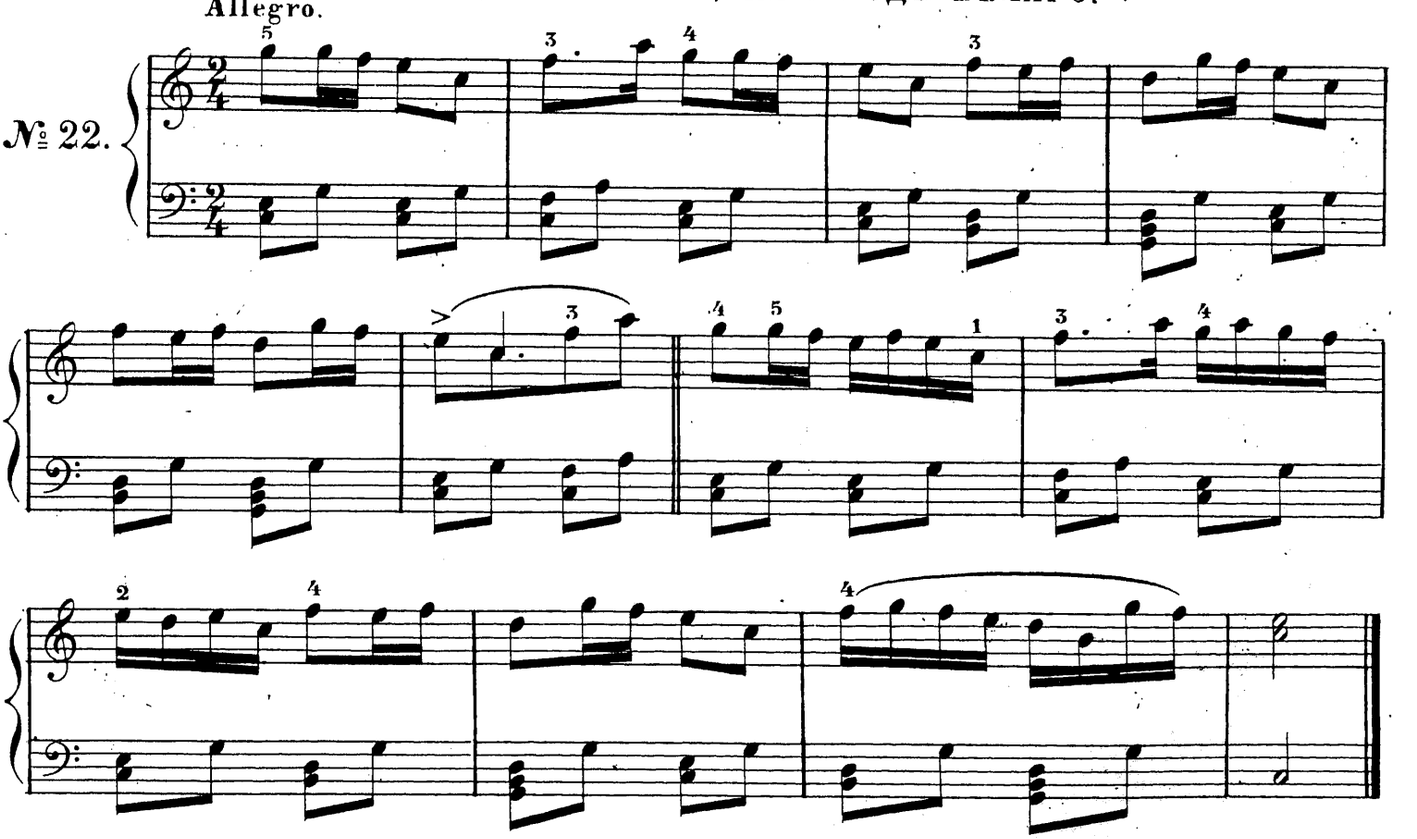

УЖЪ КАКЪ ПО МОСТУ МОСТОЧКУ.

№ 23.

Allegretto.

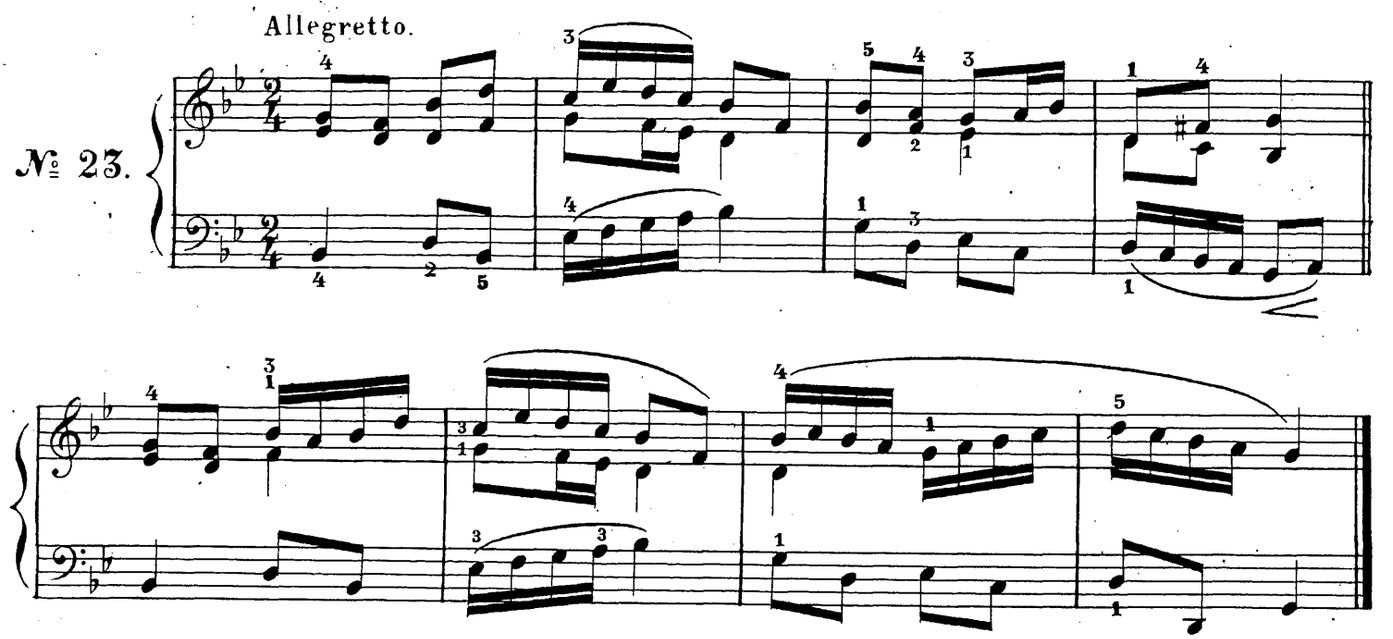

УЛИЦА ШИРОКАЯ.

№ 24.

Allegretto.

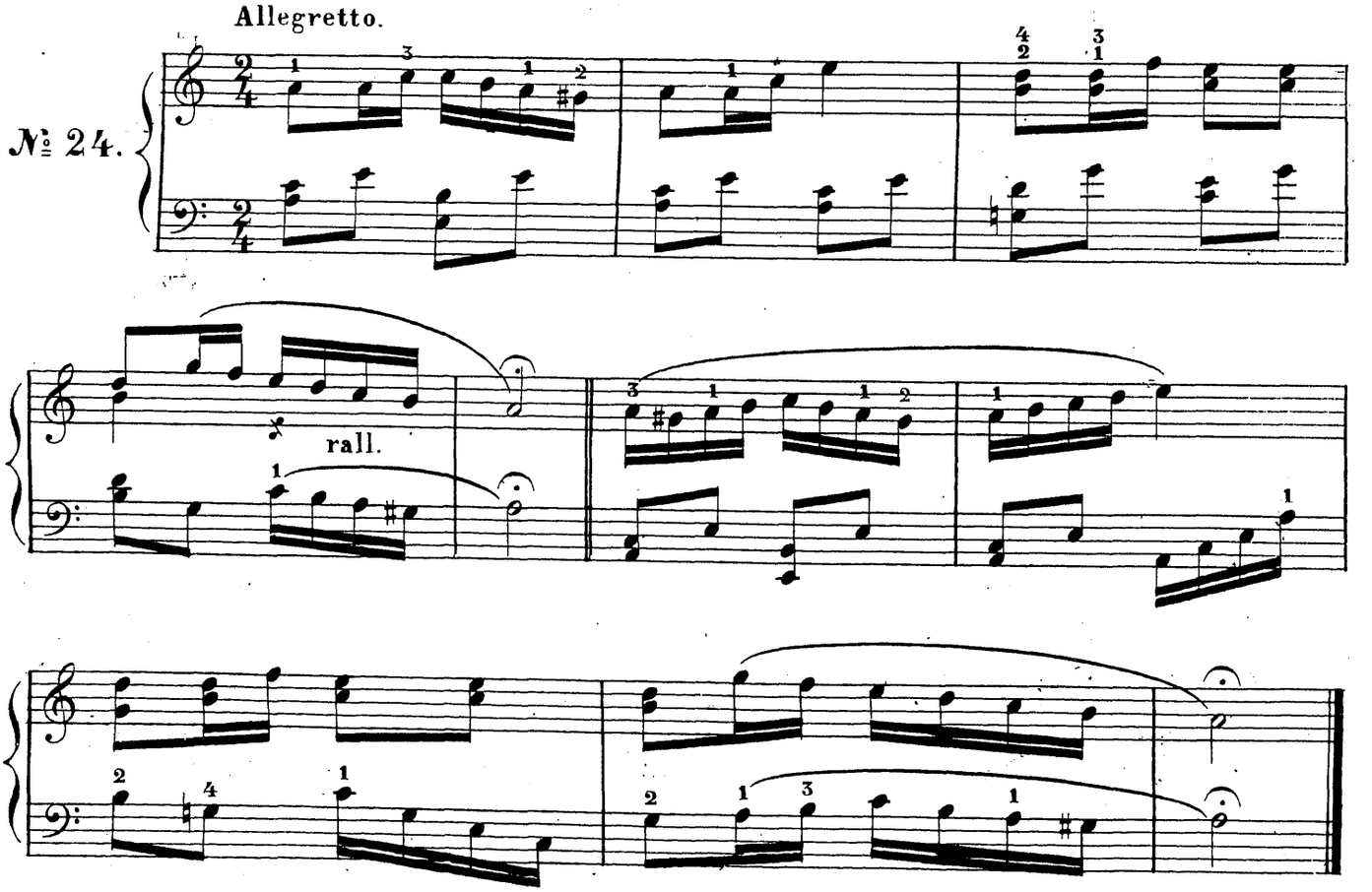

АХЪ СО ВЕЧЕРА ПОРОЩИЦА СНѢГУ ВЫПАДАЛА.

№ 25.

Moderato.

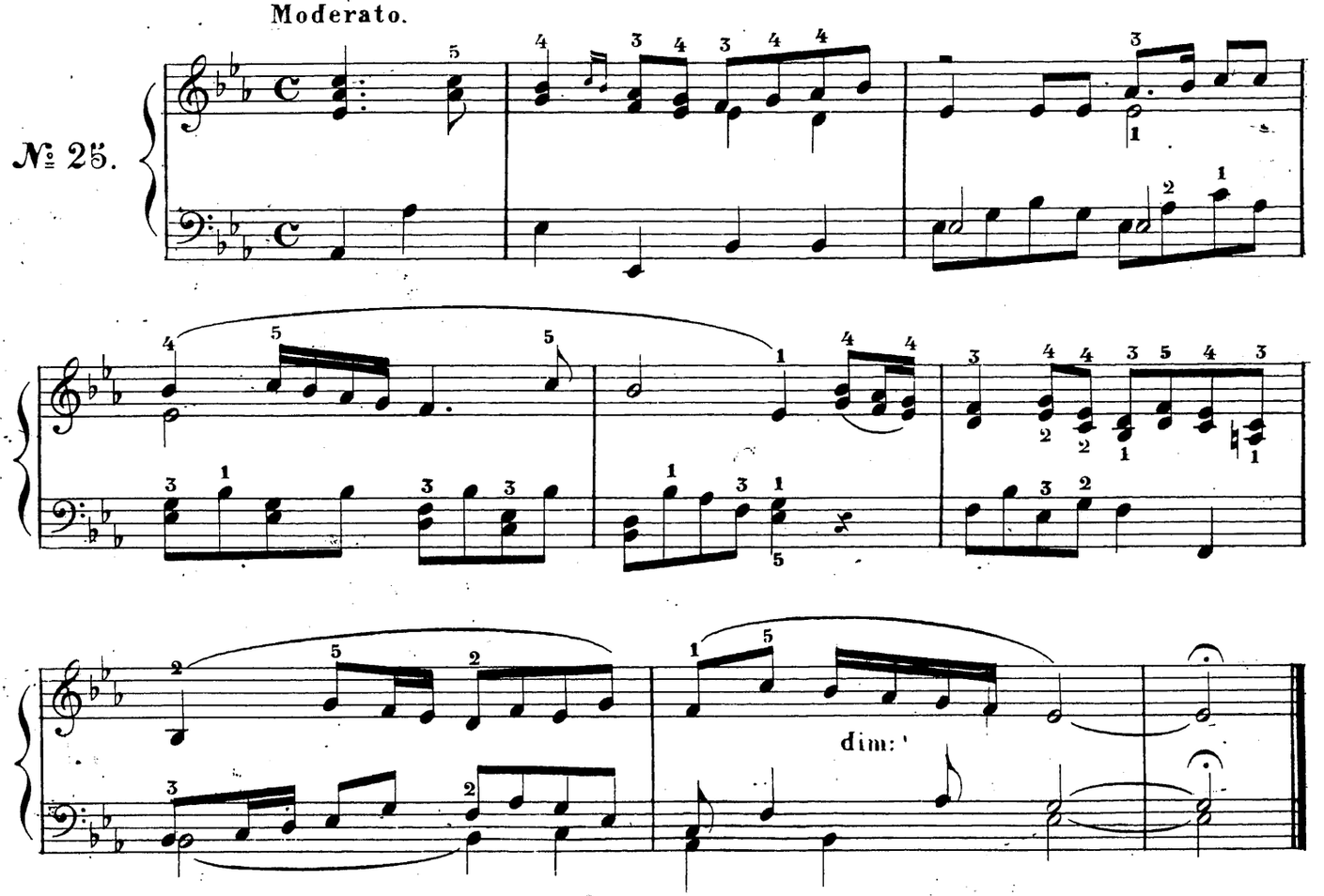

АХЪ ТЫ ДЕНЬ ЛИ МОЙ ДЕНЕЧИКЪ.

№ 26.

Andante.

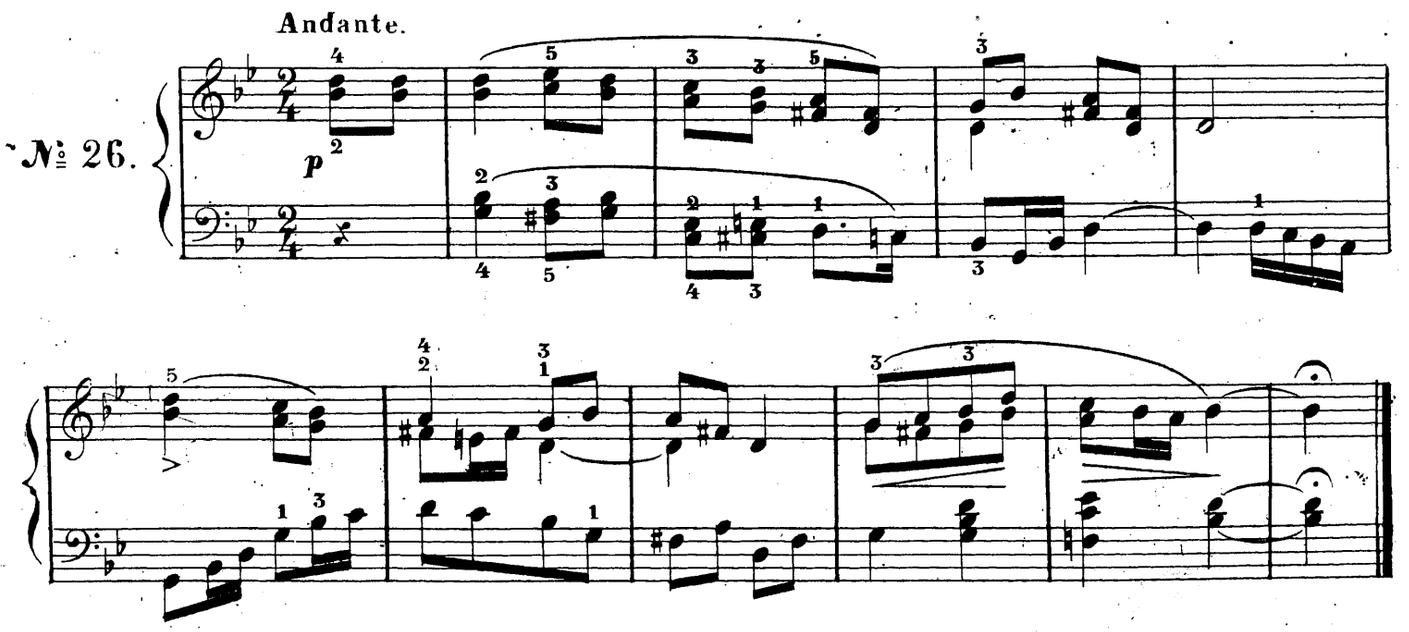

АХЪ УТУШКА ЛУГОВАЯ.

Allegretto.

№ 27.

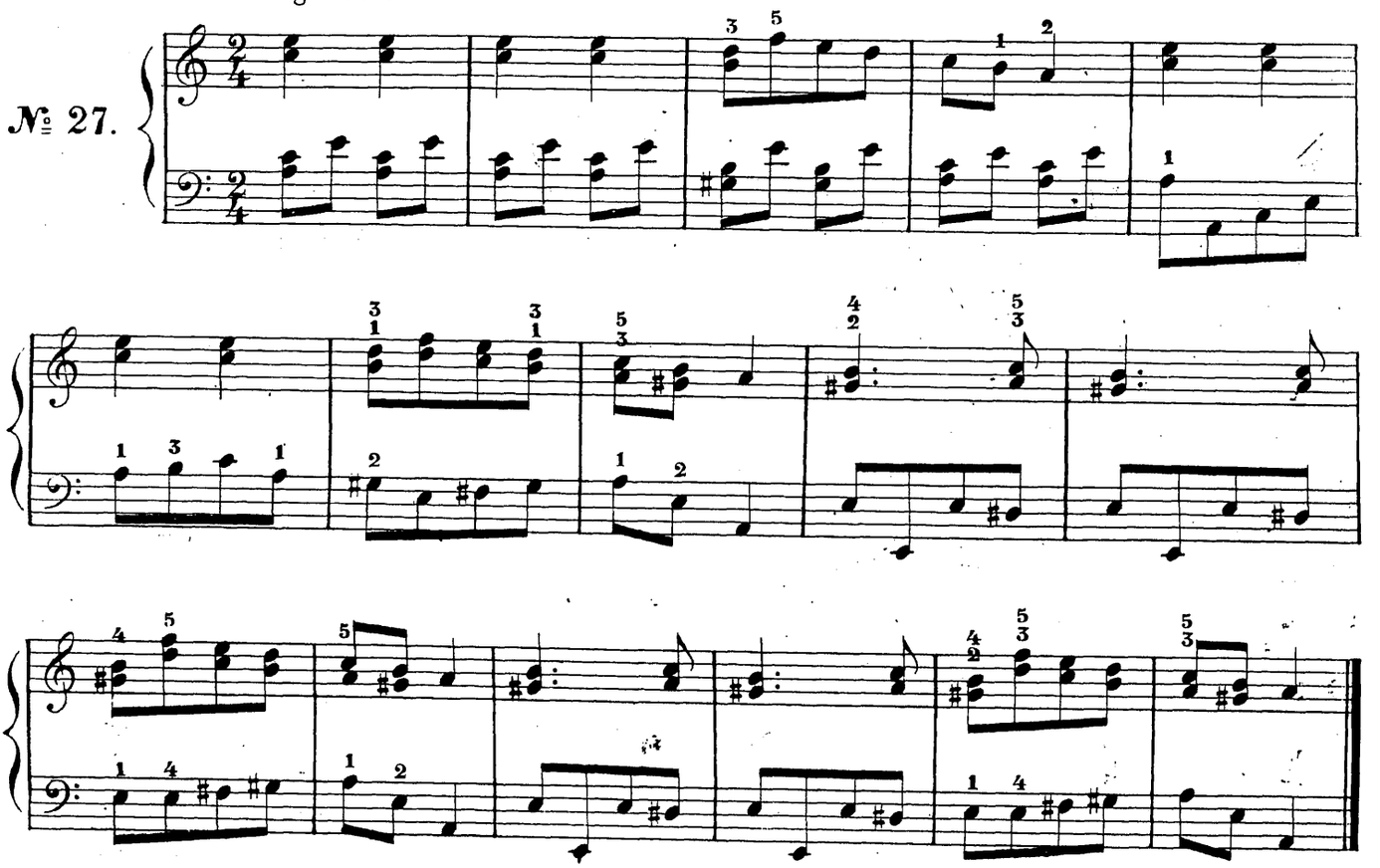

ПОЙДУ МЛАДА ПО ДУНАЮ.

Allegro.

№ 28.

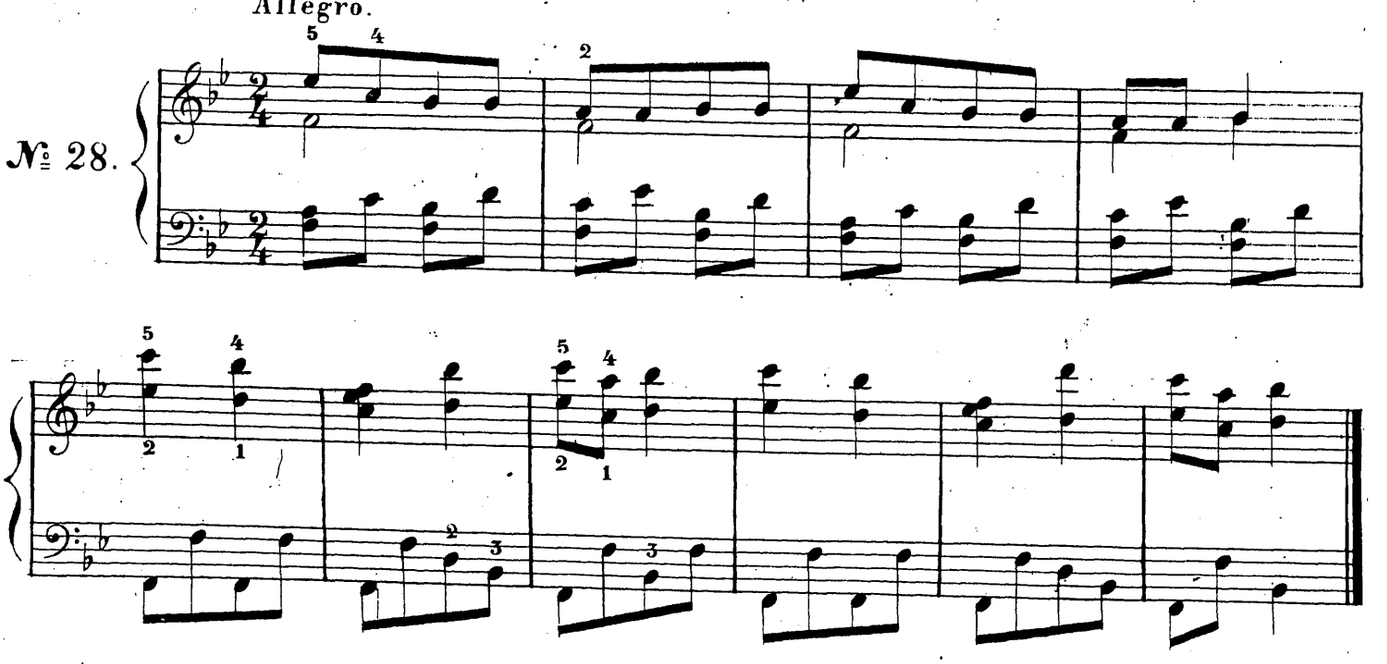

У ДУШЕЧКИ У КРАСНОЙ ДѢВИЦЫ.

№ 29.

Andantino.

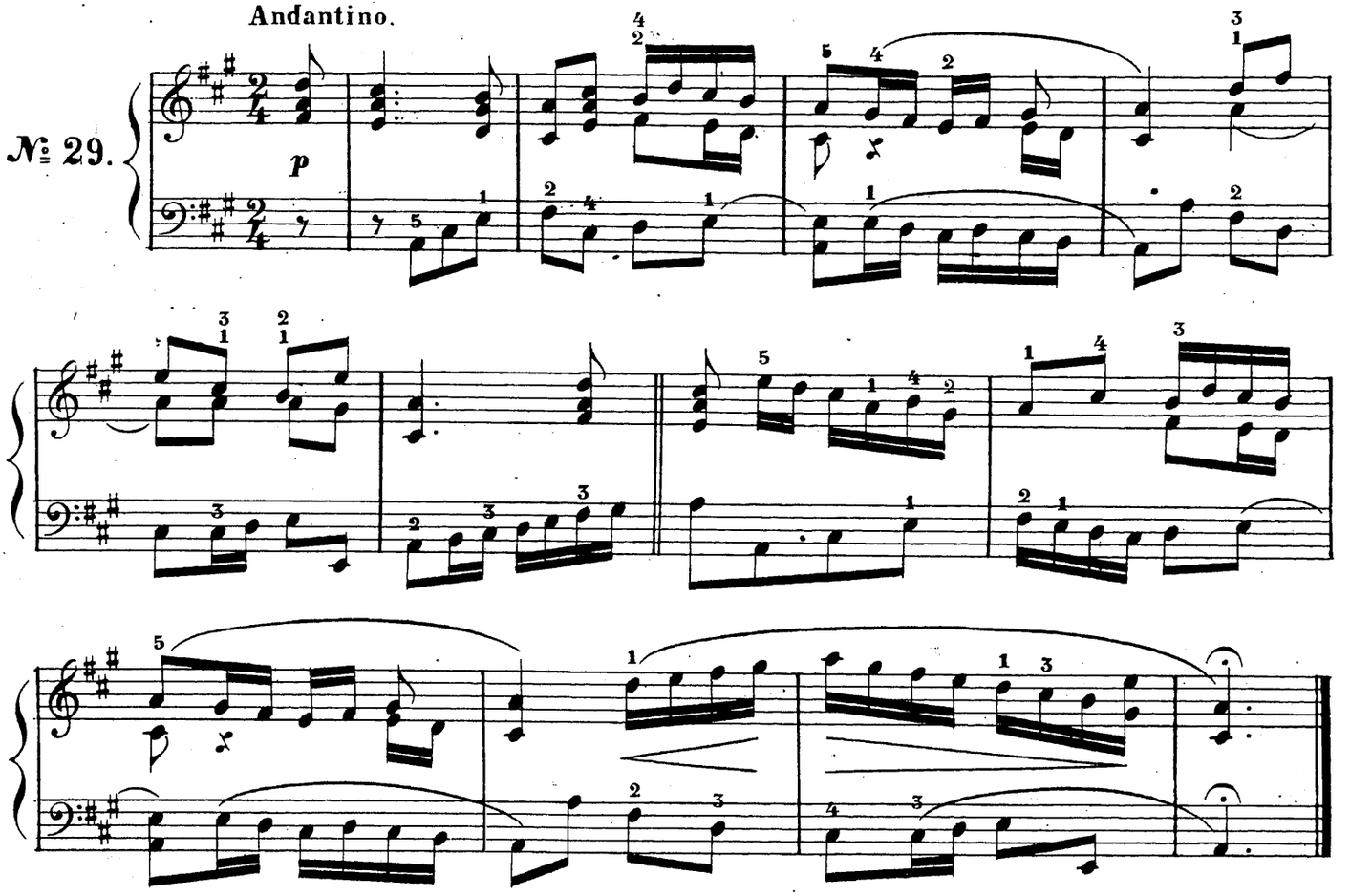

ОЙ НА ГОРѢ НА ВЫСОКОЙ.

№ 30.

Allegro.

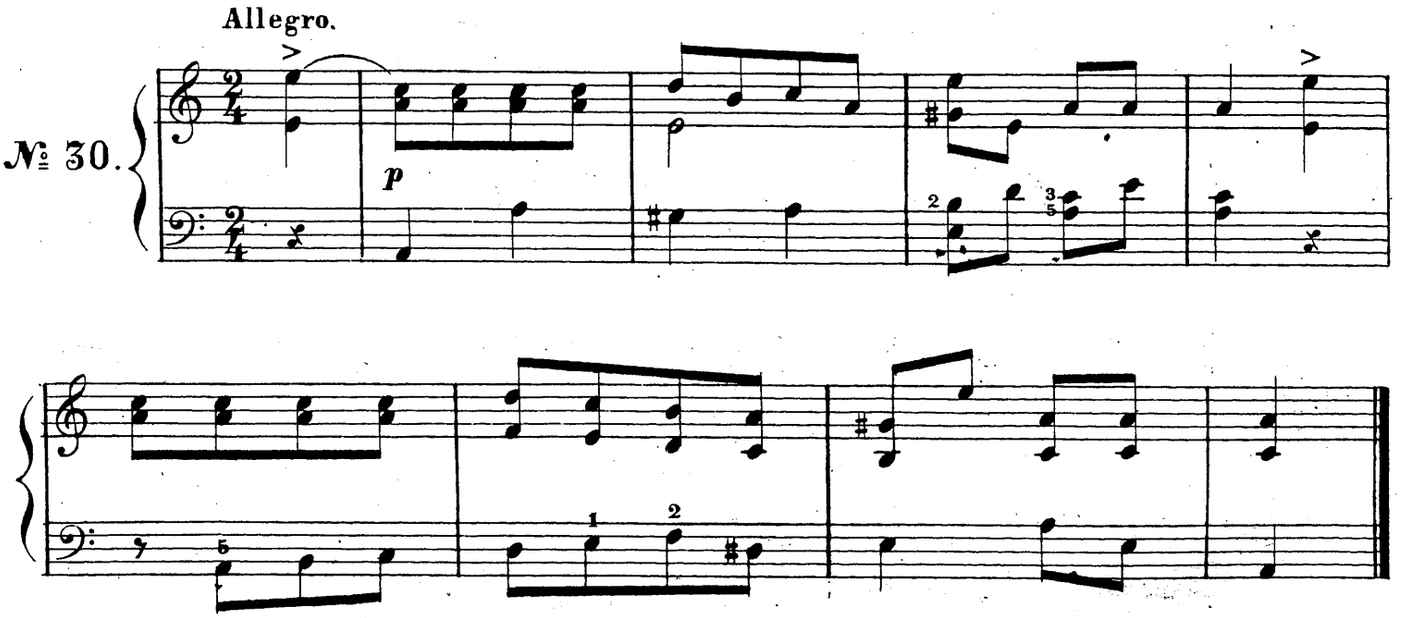

МОЛОДКА МОЛОДАЯ.

Andante.

№ 31.

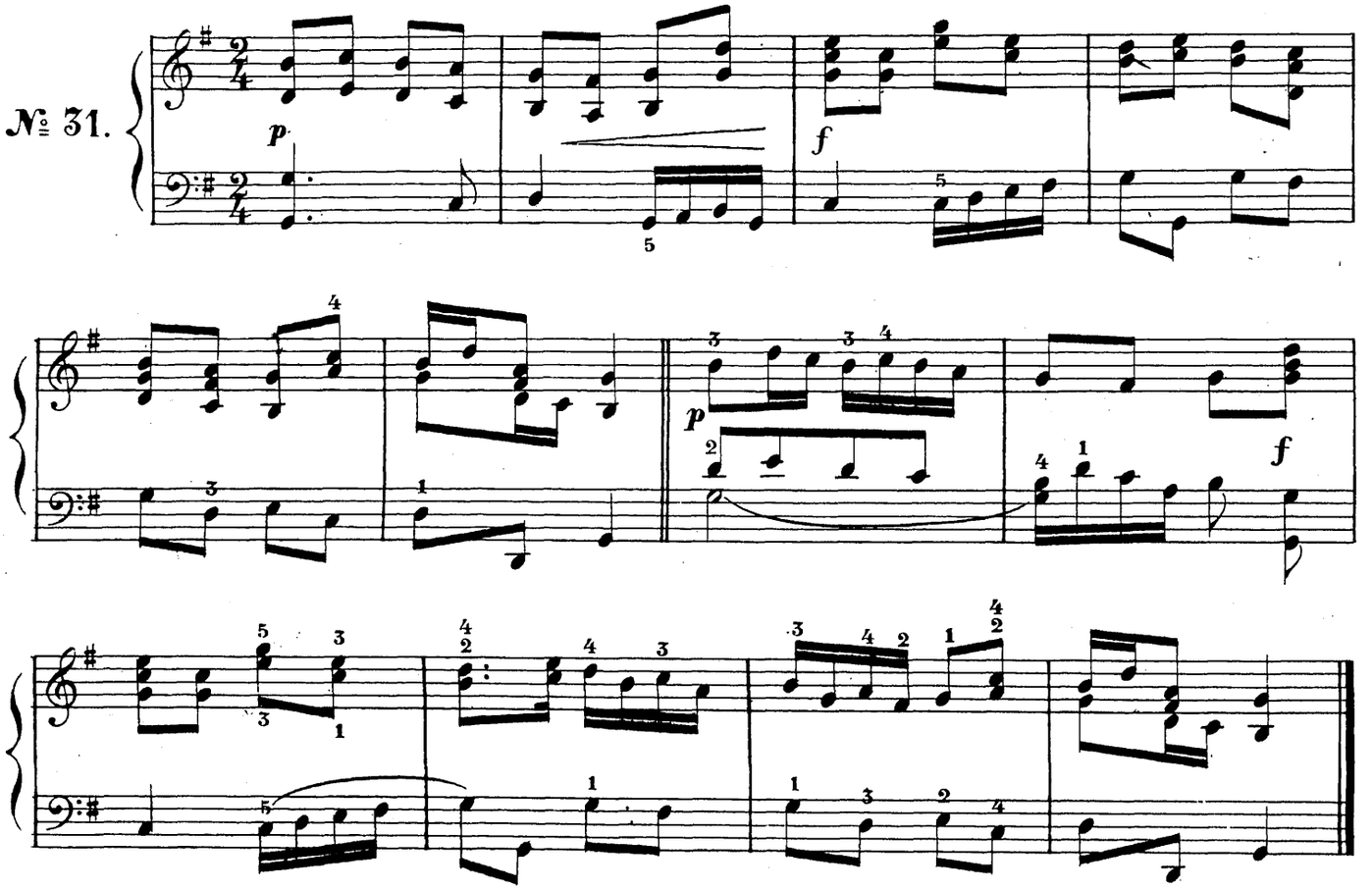

ЧТО ПО НИЖЕ БЫЛО ГОРОДА САРАТОВА.

Moderato.

№ 32.

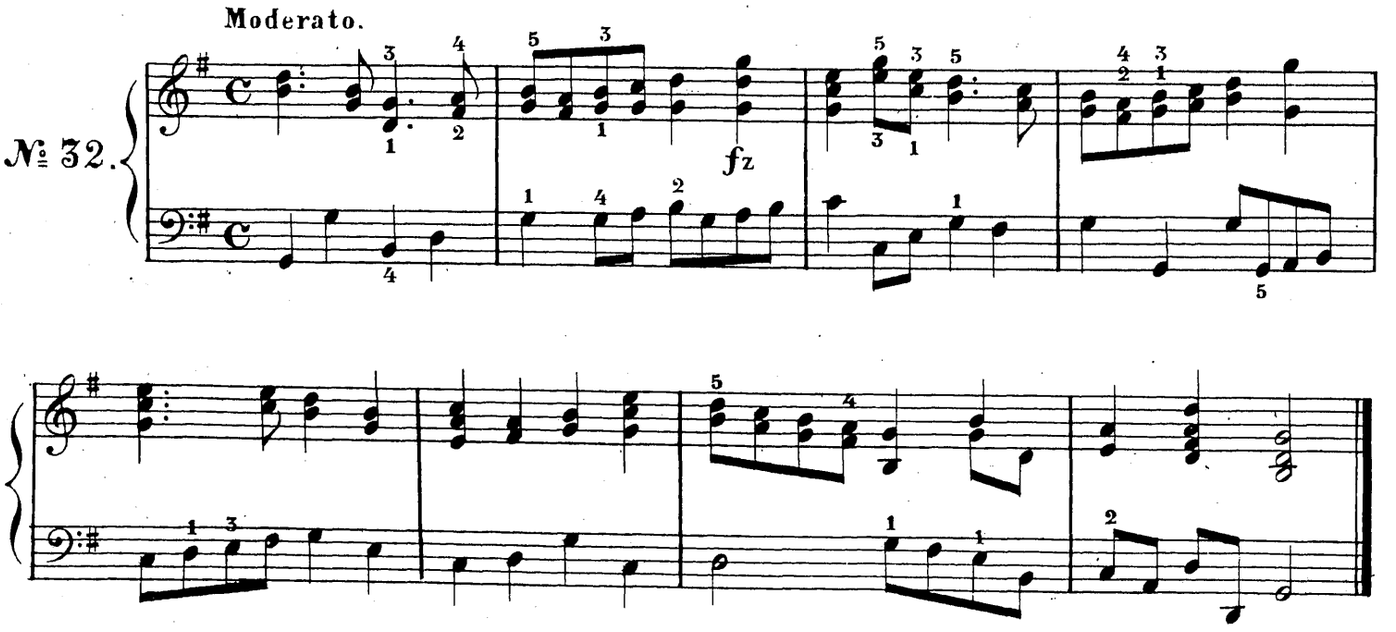

ЗЕМЛЕНИЧКА ЯГОДКА.

Allegretto.

№ 33.

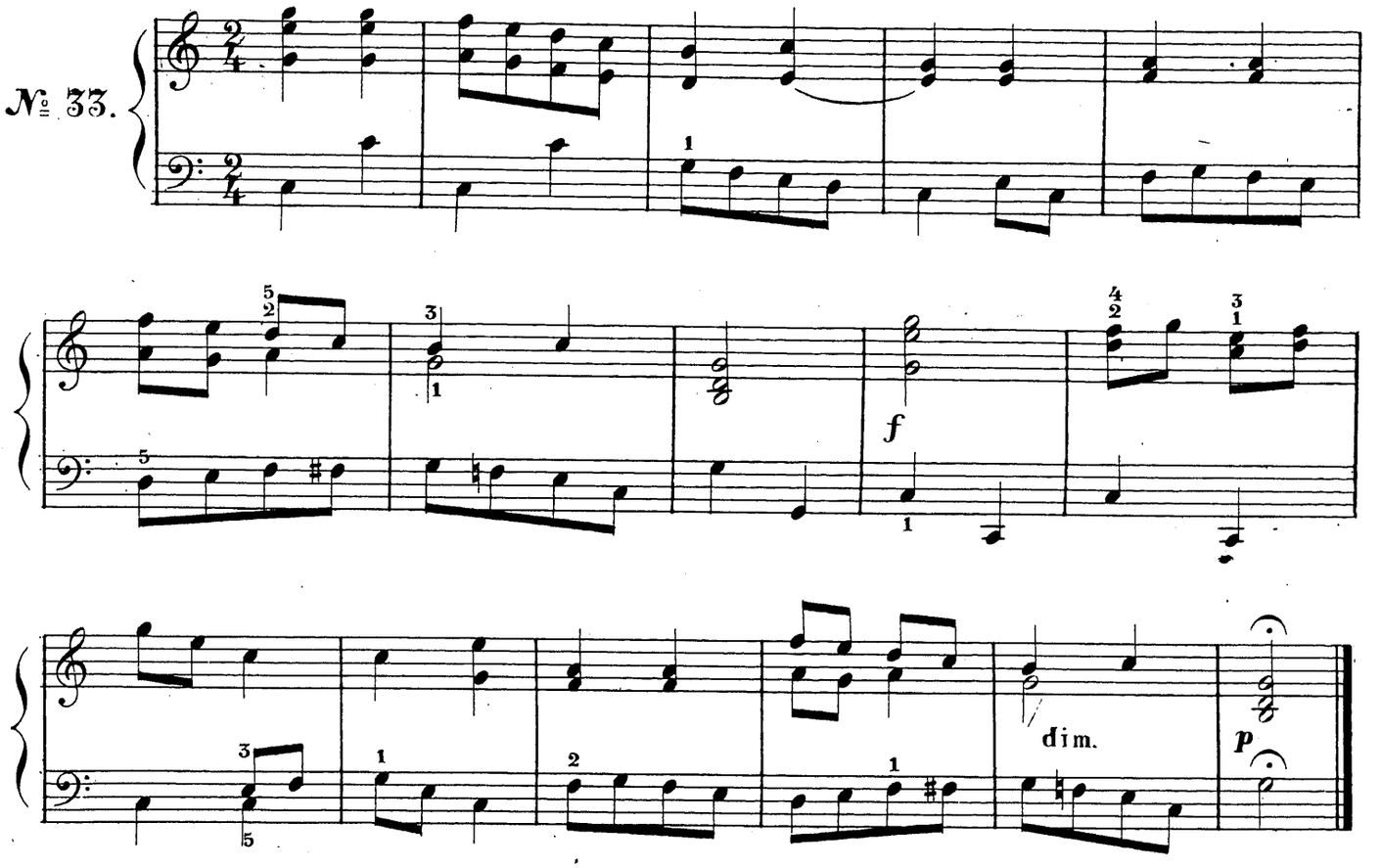

АХЪ ДЕРЕВНЯ ОТЪ ДЕРЕВНИ НЕ ПОДАЛЕКУ СТОИТЪ.

Allegro.

№ 34.

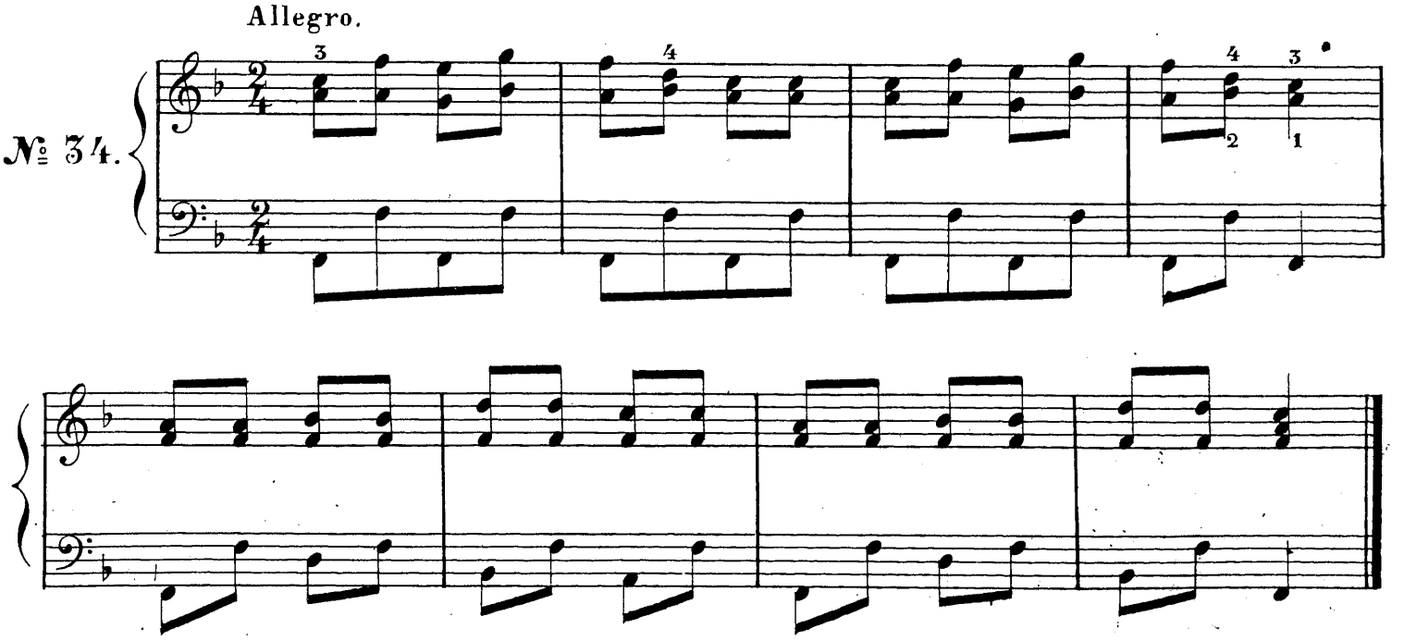

ЕЙ! ЕЙ! ЧТО ДѢВУШКѢ СДѢЛАЛОСЬ.

Allegretto.

№ 35.

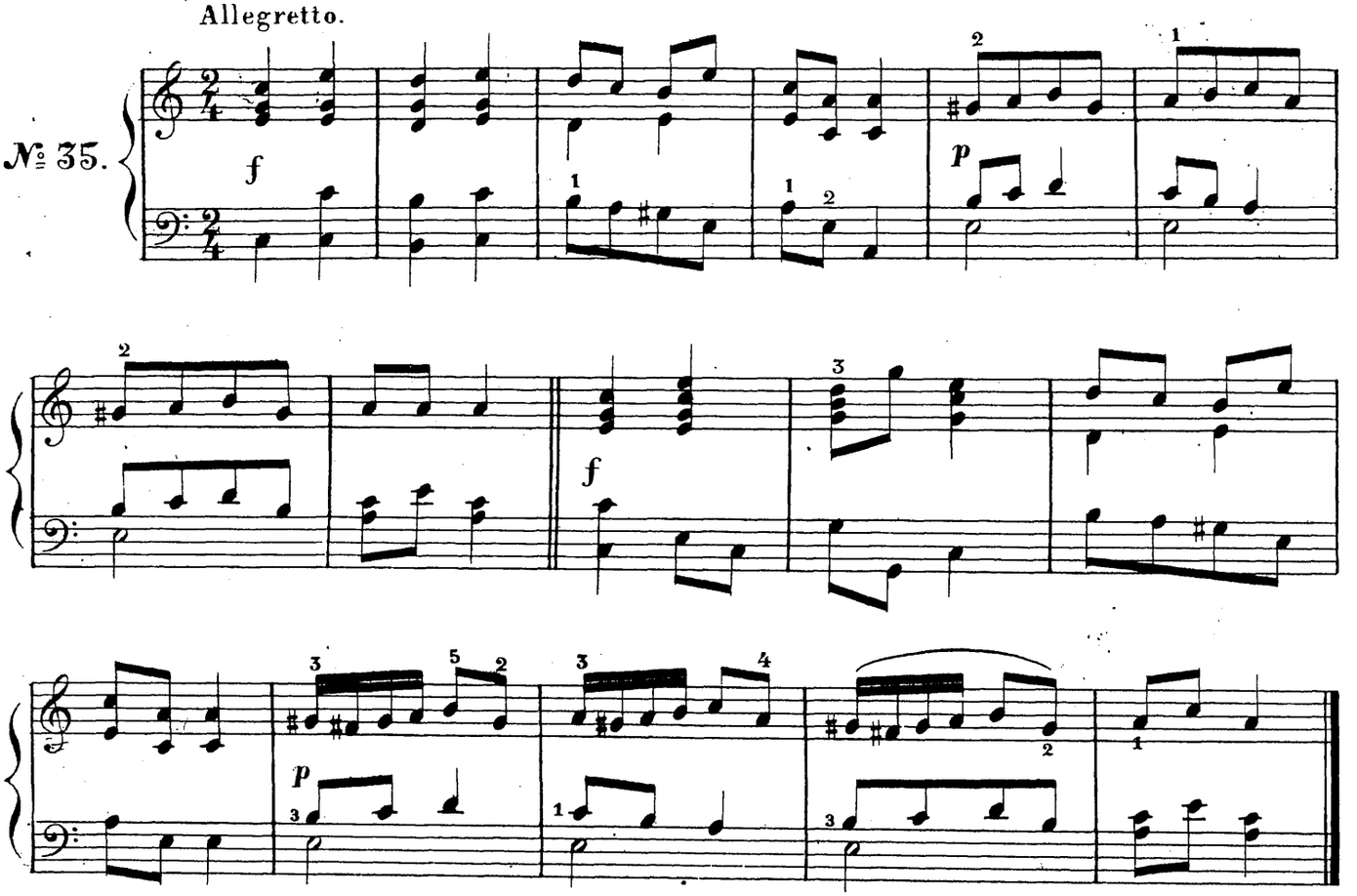

ПОЛНО СОЛНЫШКО ИЗЪ ЗА ЛѢСУ СВѢТИТЬ.

Allegretto.

№ 36.

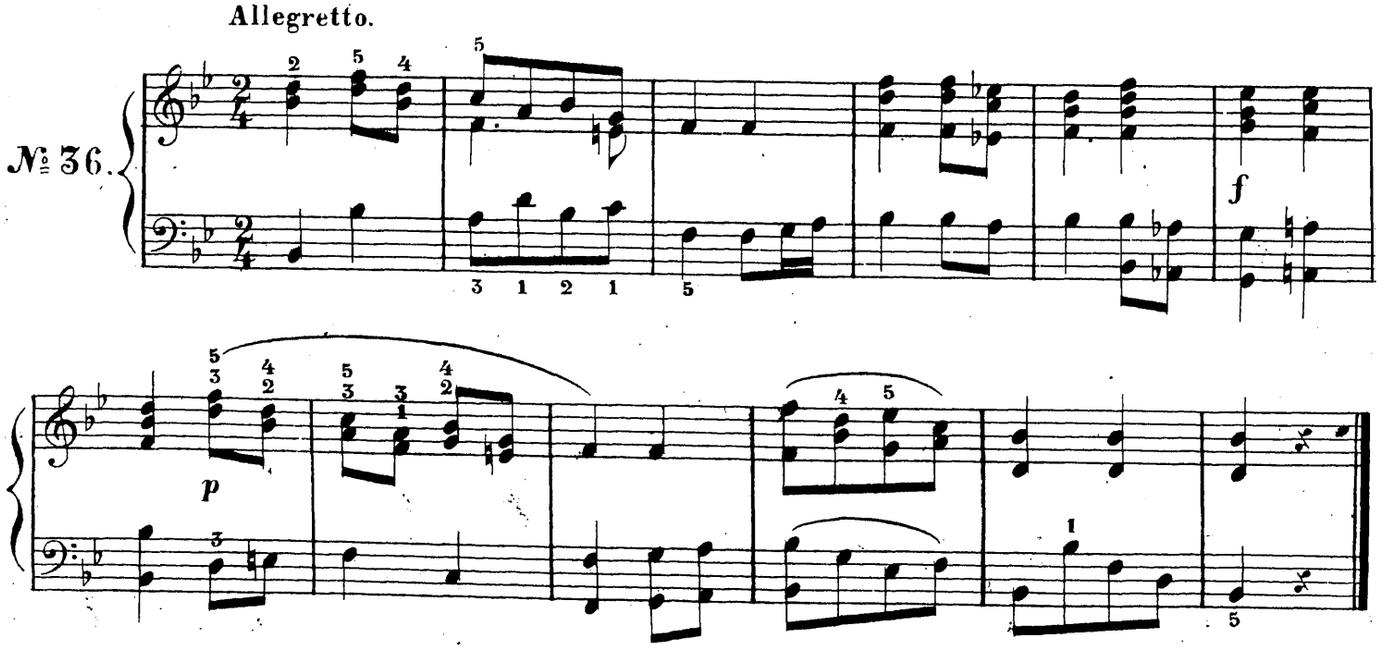

АХЪ ПО МОСТУ ПО КАЛИНОВУ МОСТУ.

Allegro.

№ 37.

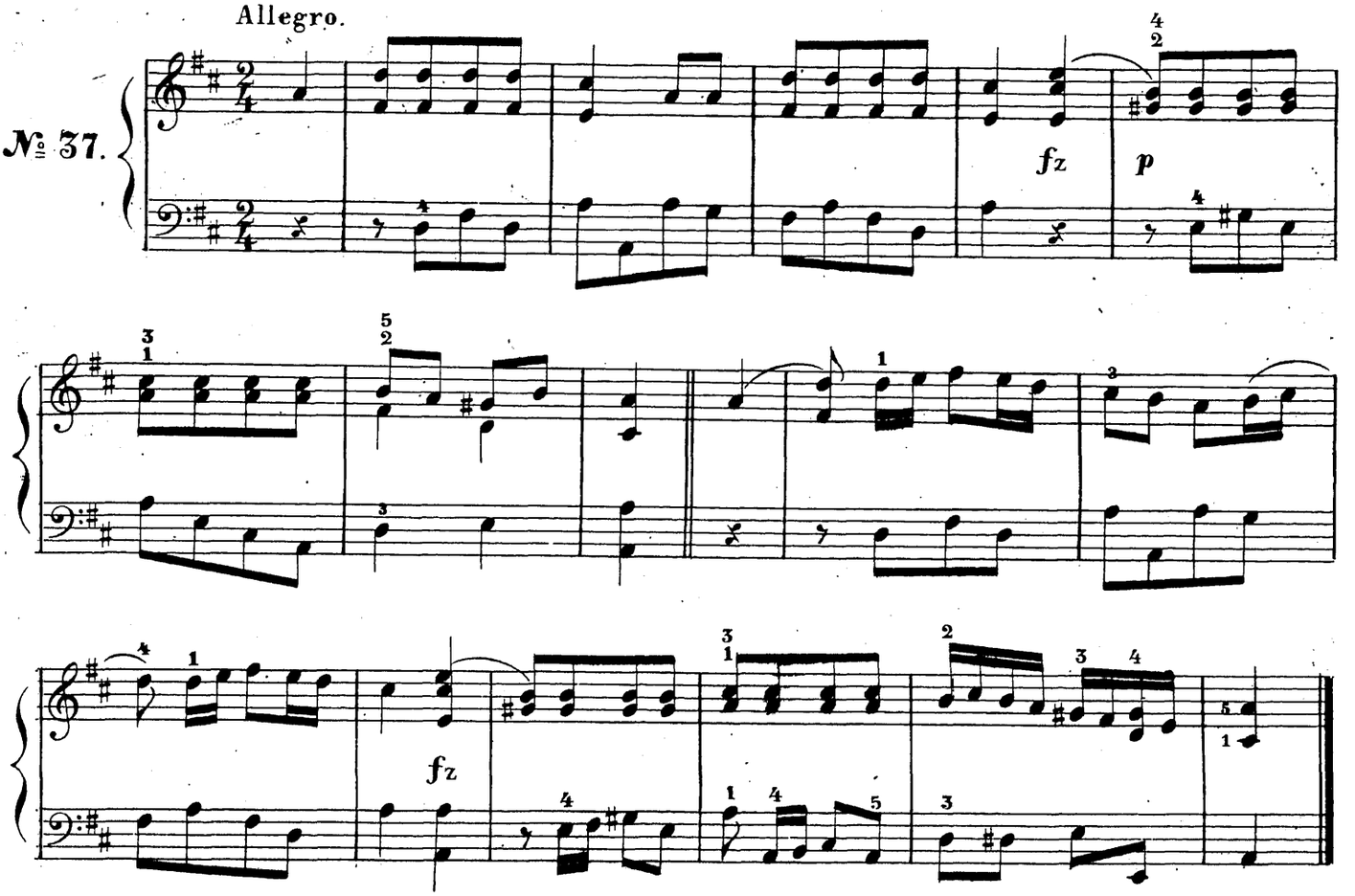

ЗА РѢЧУЖКОЙ ЯРЪ ХМѢЛЬ.

Allegro.

№ 38.

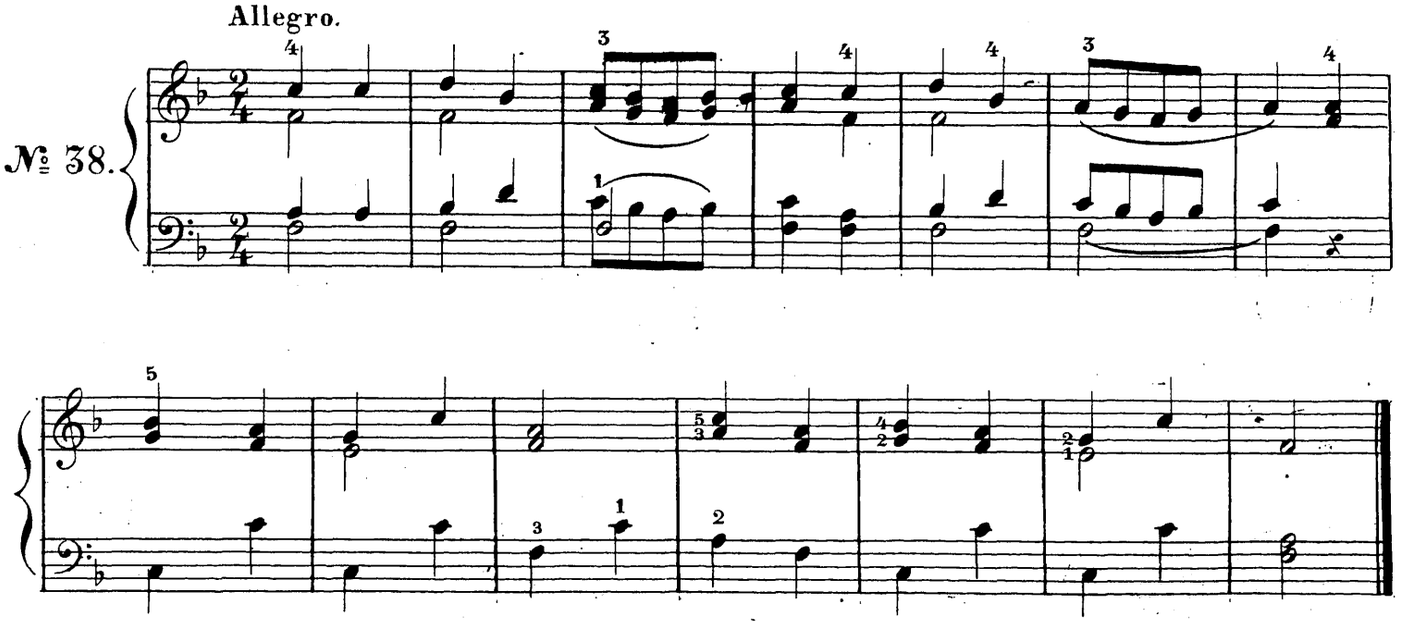

ИВУШКА ЗЕЛЕНАЯ МОЯ.

Andantino.

№ 39.

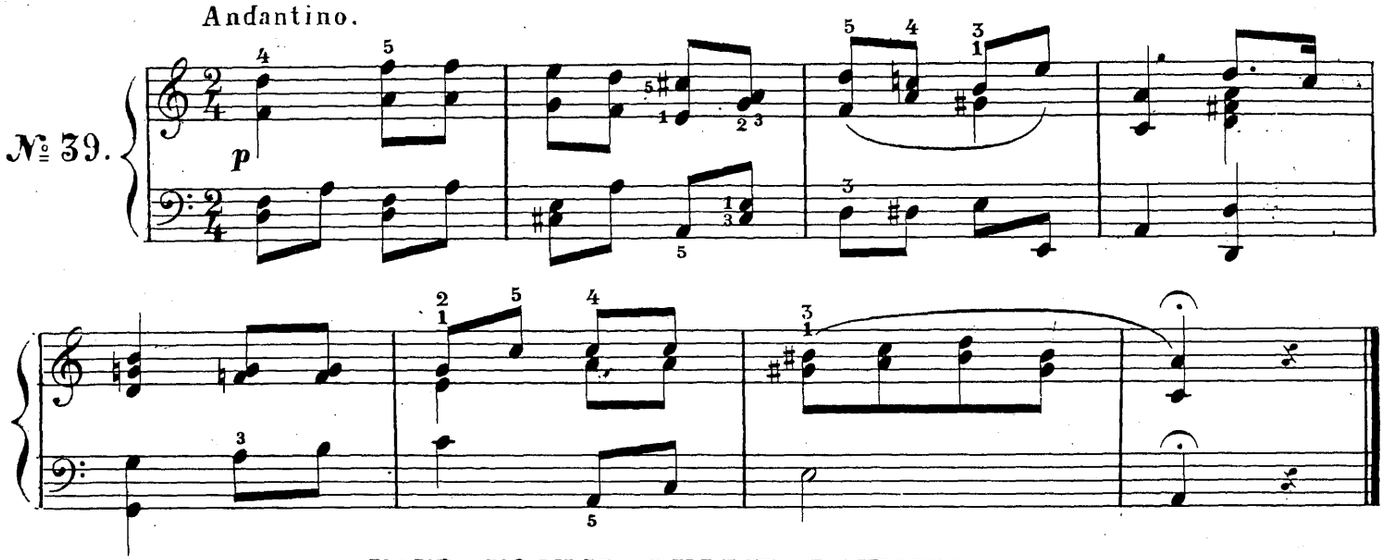

КАКЪ ХОДИЛЪ ГУЛЯЛЪ ВАНЮША.

Allegro.

№ 40.

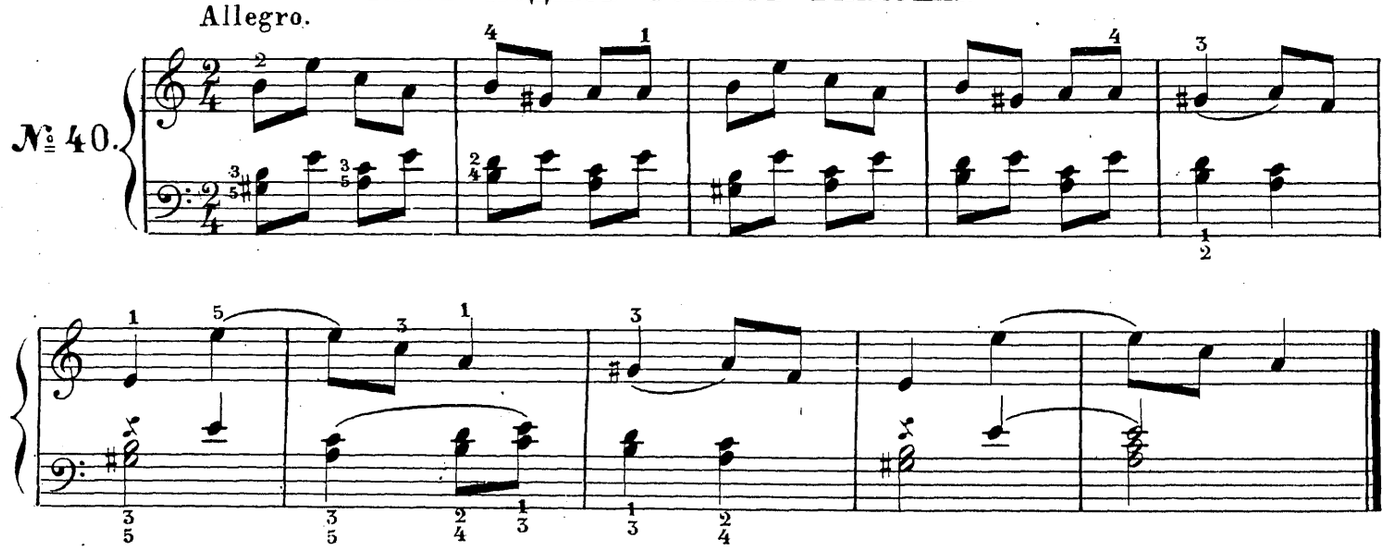

КАКЪ КУМА – ТО КЪ КУМѢ.

Allegro.

№ 41.

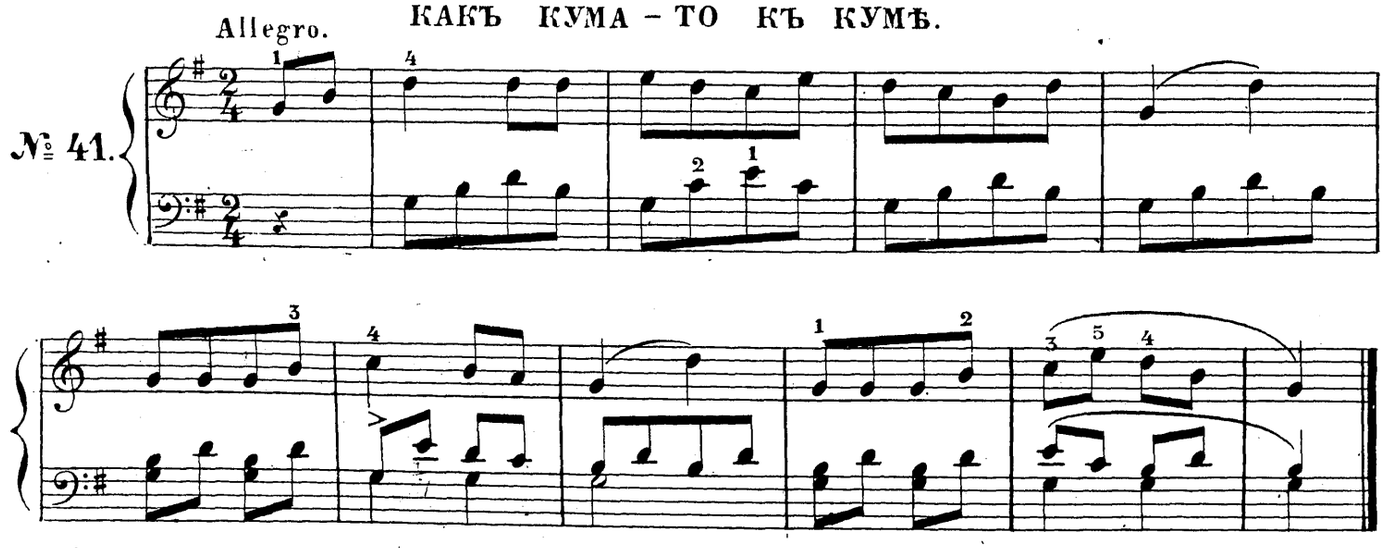

НЕ СПАЛА ТО Я МЛАДЕШЕНЬКА.

Andante.

№ 42.

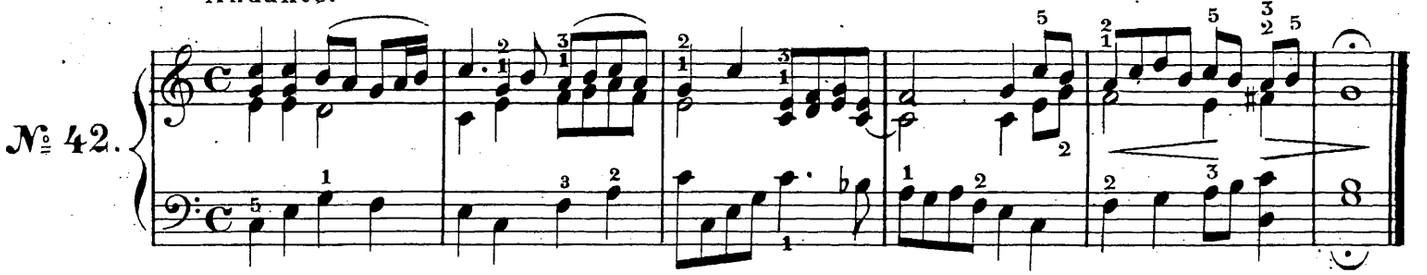

ПО СѢНИЧКАМЪ ХОДИЛА Я ГУЛЯЛА.

Allegretto.

№ 43.

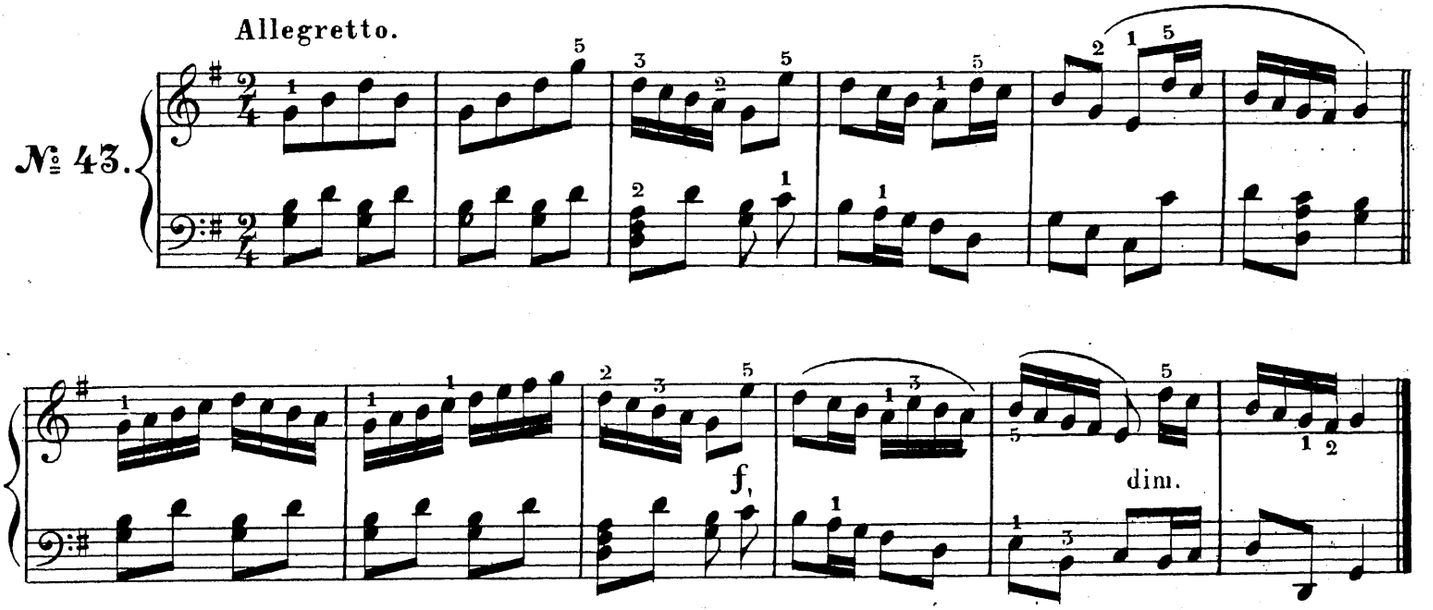

АХЪ! ТЫ САДЪ ЛИ МОЙ САДОЧИКЪ.

Adagio.

№ 44.

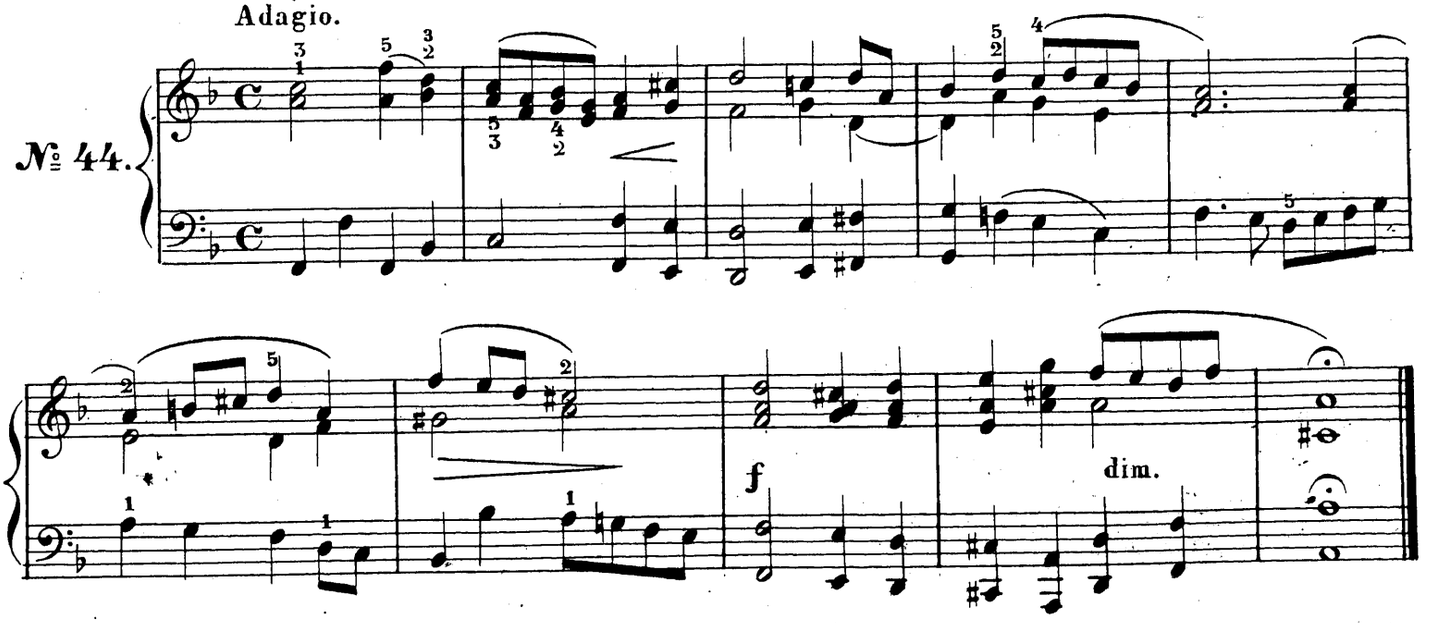

УЖЪ ТЫ ВАНЮШКА ВАНЮША.

Andantino.

№ 45.

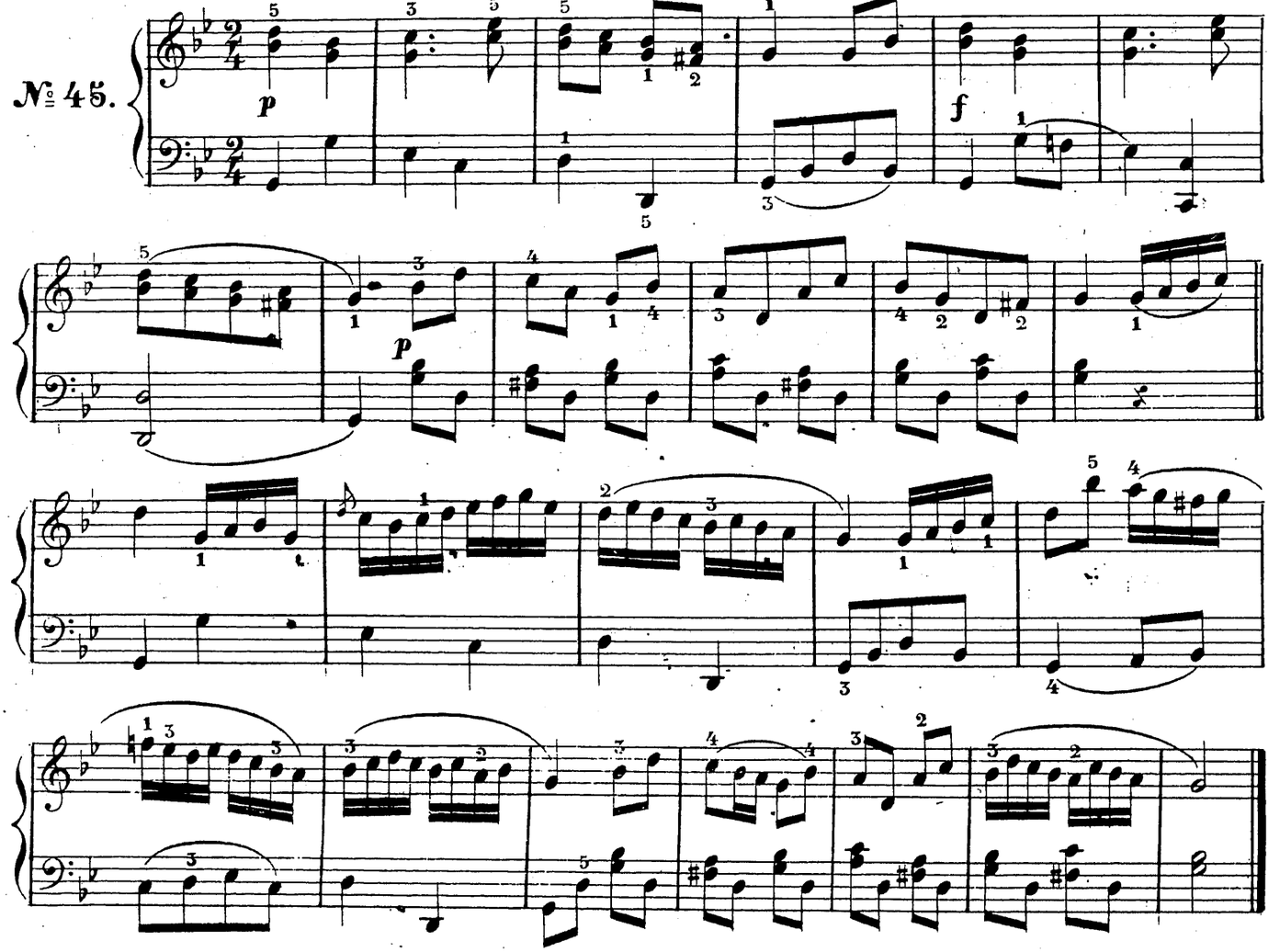

ВО СЕЛѢ, СЕЛѢ ПОКРОВСКОМЪ.

Allegretto.

№ 46.

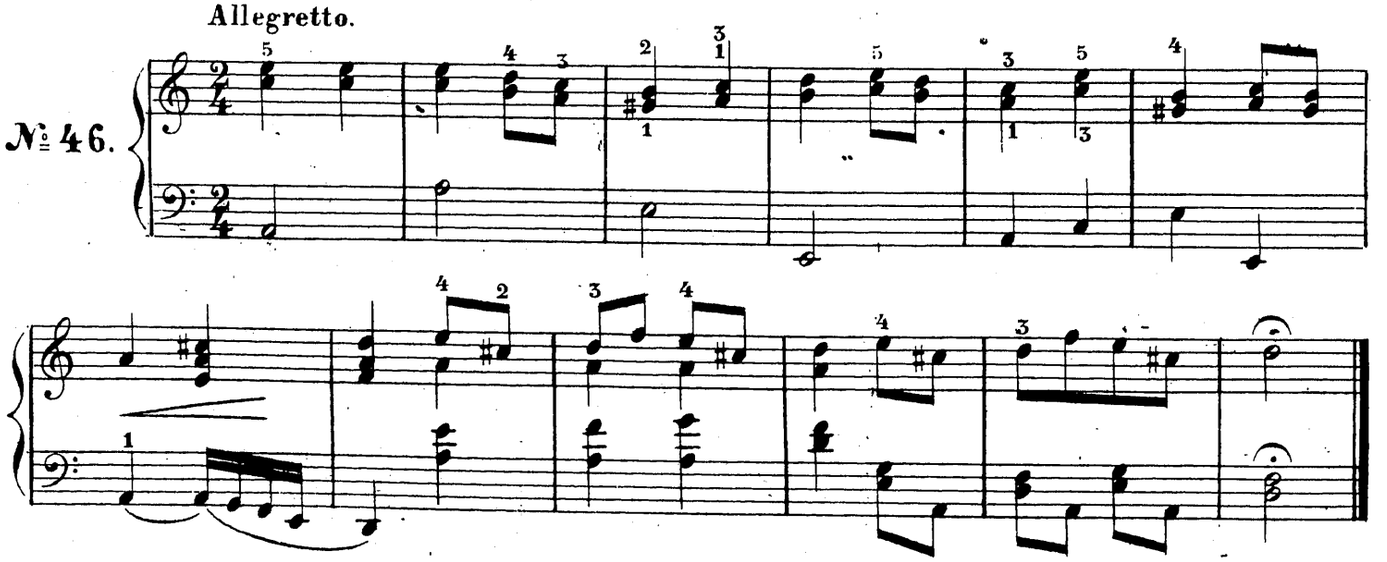

СОБИРАЛИСЬ КРАСНЫ ДѢВКИ.

Allegro.

№ 47.

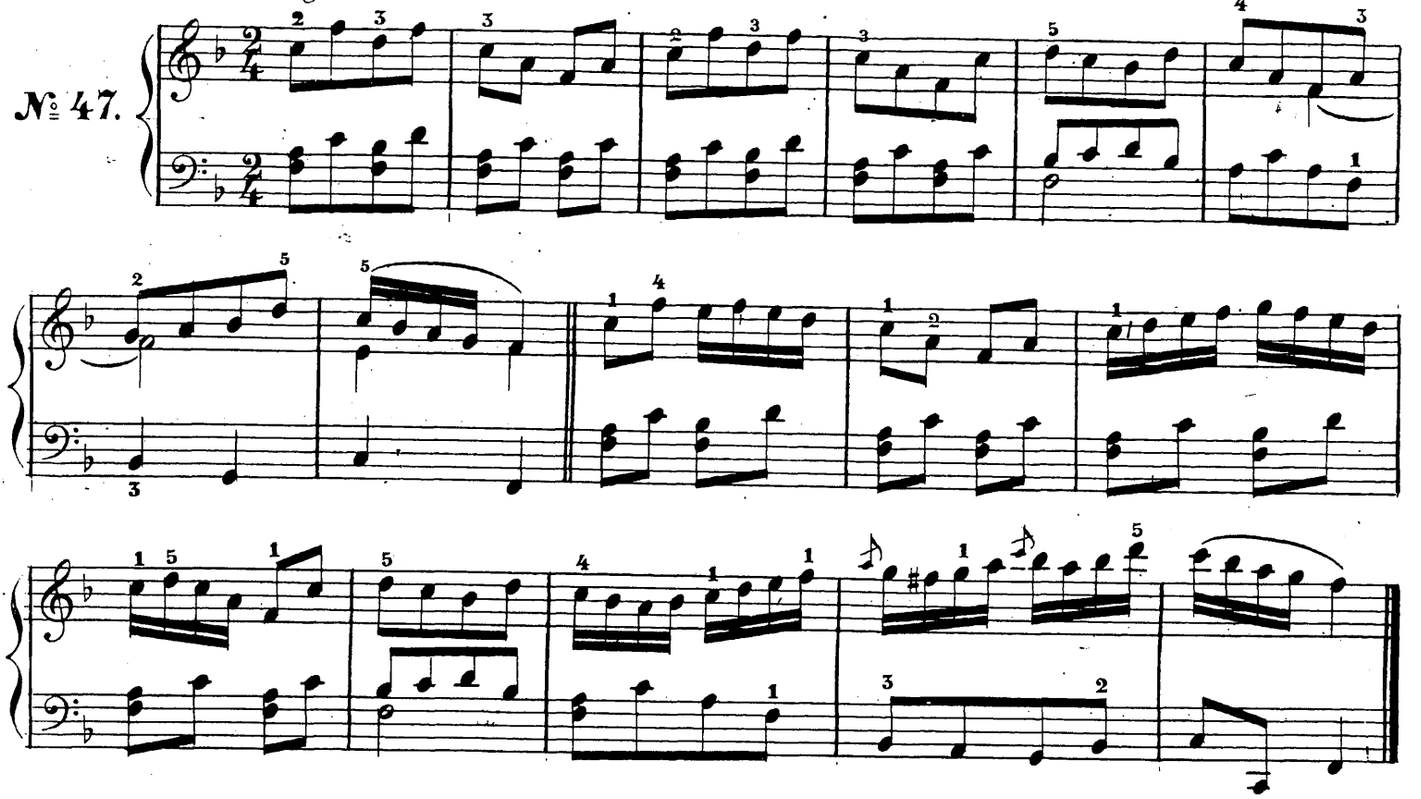

ЧТО ВО ГОРОДѢ БЫЛО ВО КАЗАНѢ.

Allegro.

№ 48.

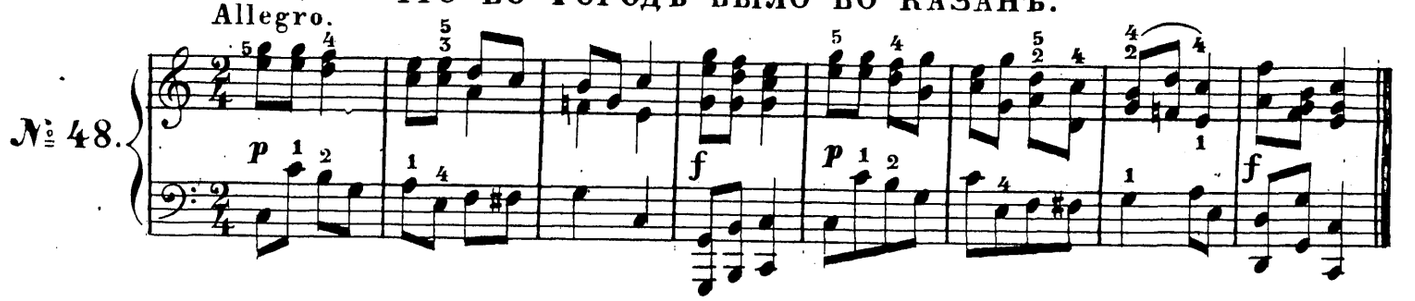

ОЙ НА ГОРЬКѢ НА ГОРОЧКѢ.

Allegro.

№ 49.

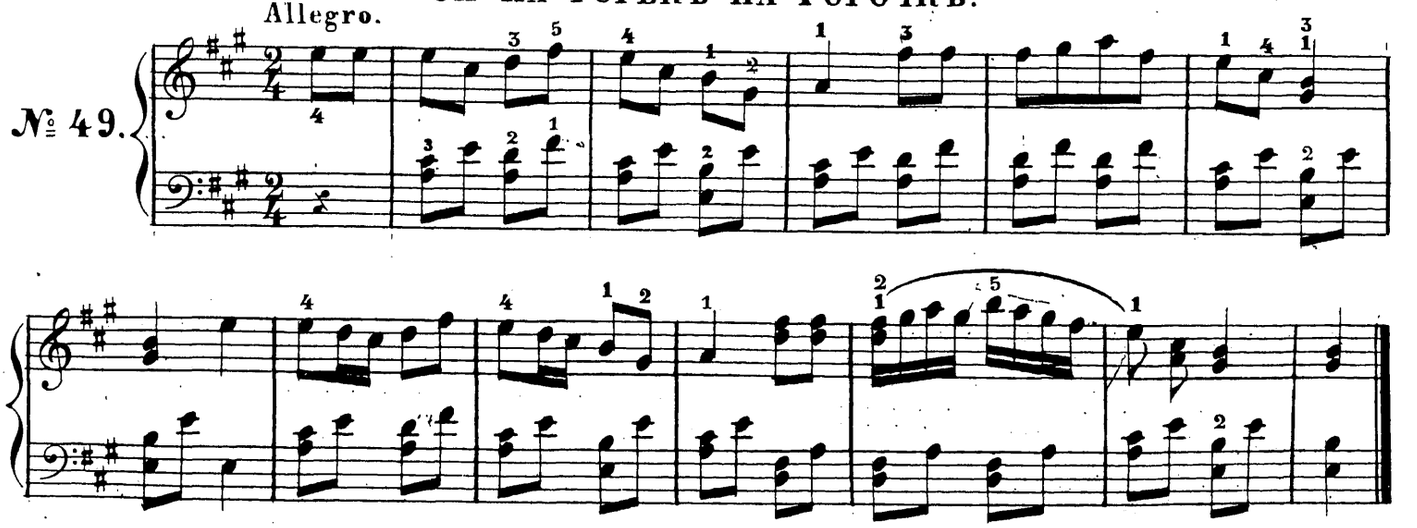

Я СИДѢЛА ЛИБО ДЕНЬ, ЛИБО ДВА.

Allegro.

№ 50.

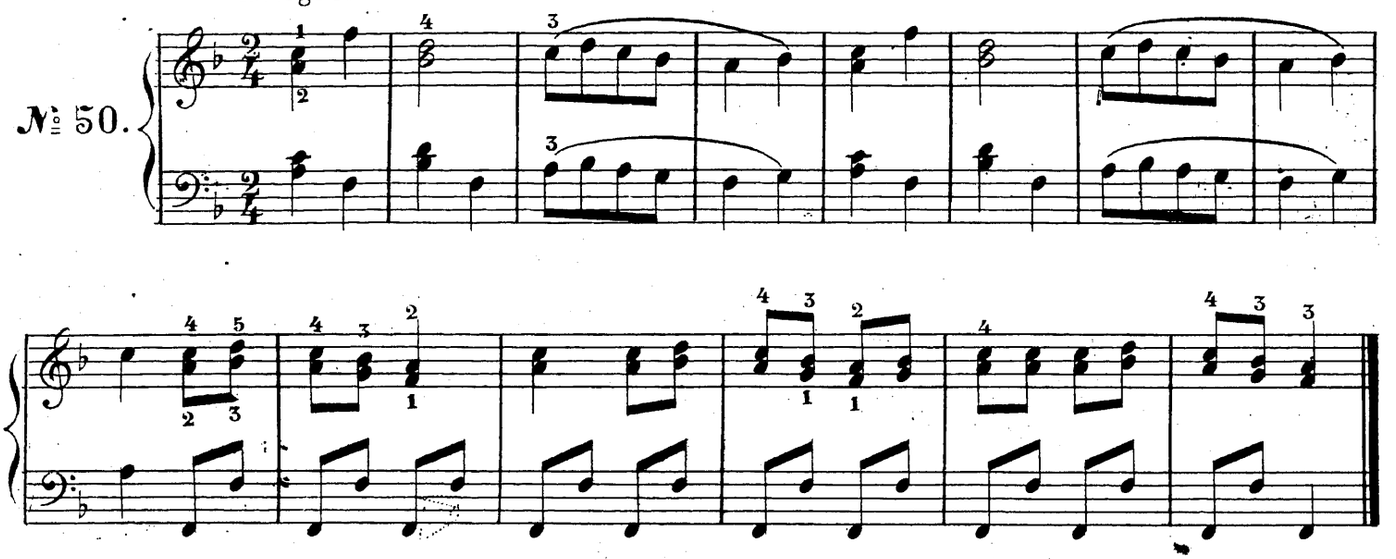

У МЕНЯ ЛИ МУЖЪ ВОДОПЬЯНИЦА.

Allegretto.

№ 51.

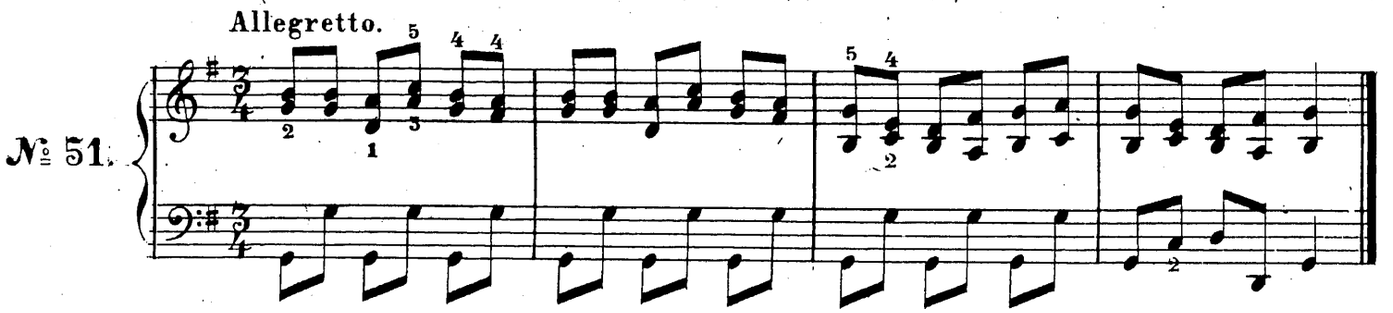

АХЪ ТЫ НАСТИНЬКА ДУША.

Allegro.

№ 52.

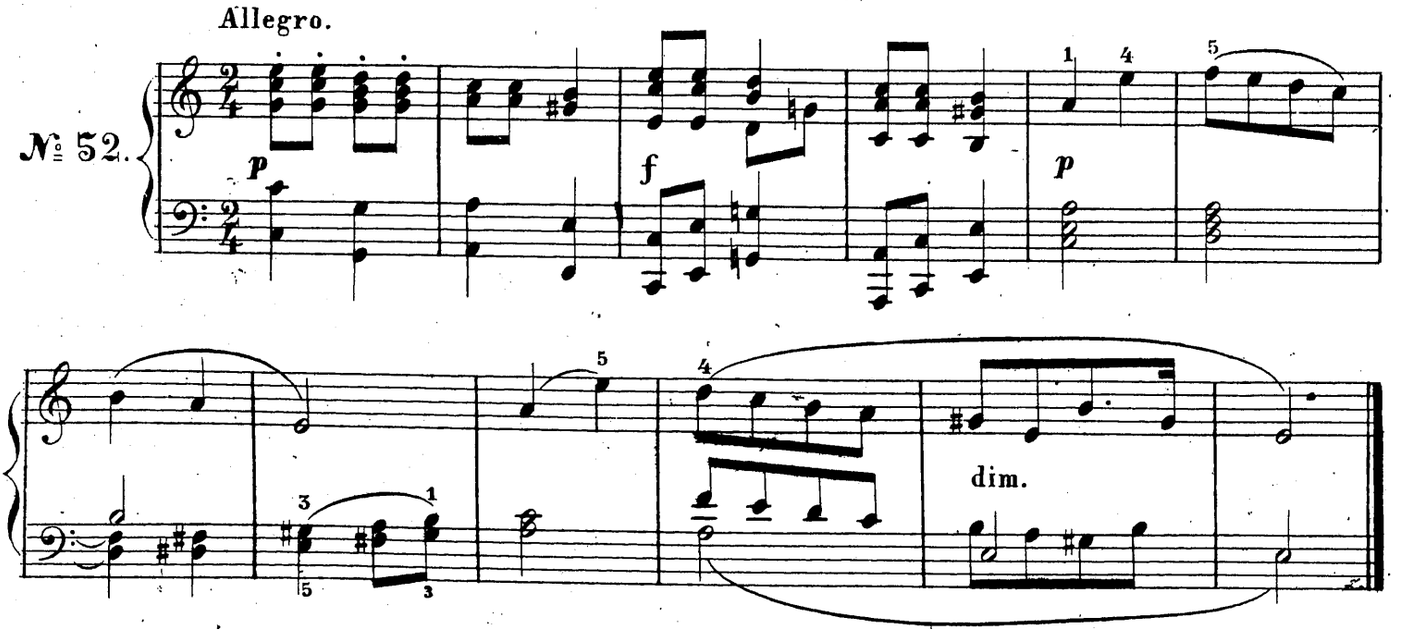

АХЪ УЛИЦА УЛИЦА ШИРОКАЯ.

№ 53.

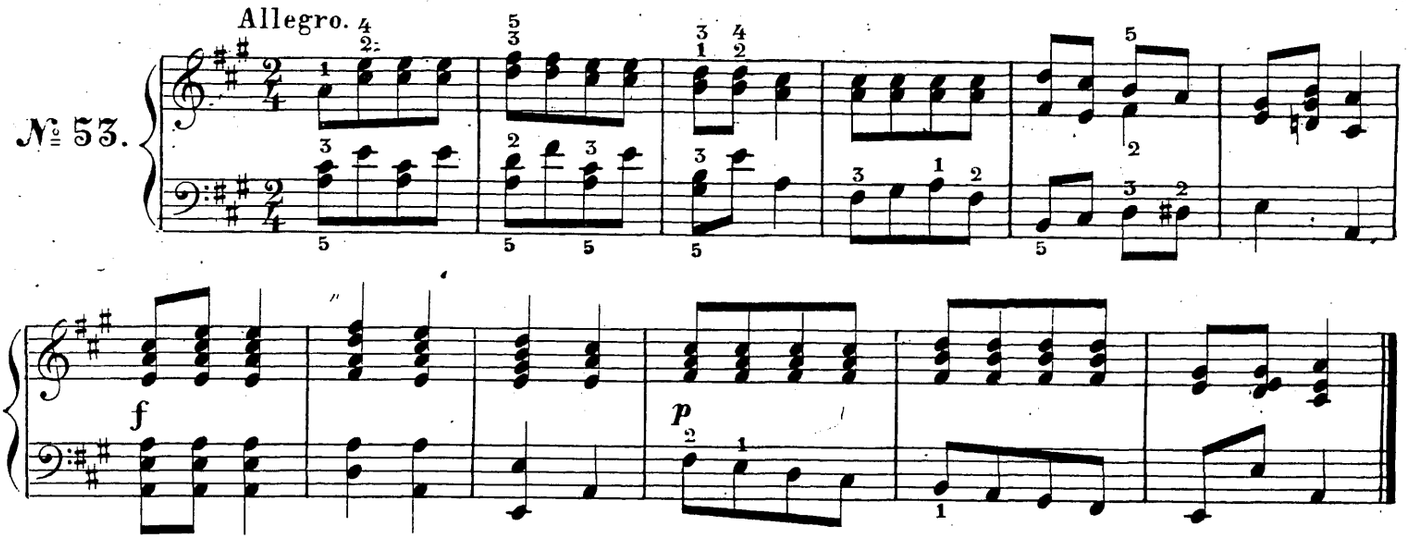

НЕ ШУМИ МАТИ ЗЕЛЕНАЯ ДУБРОВУШКА.

№ 54.

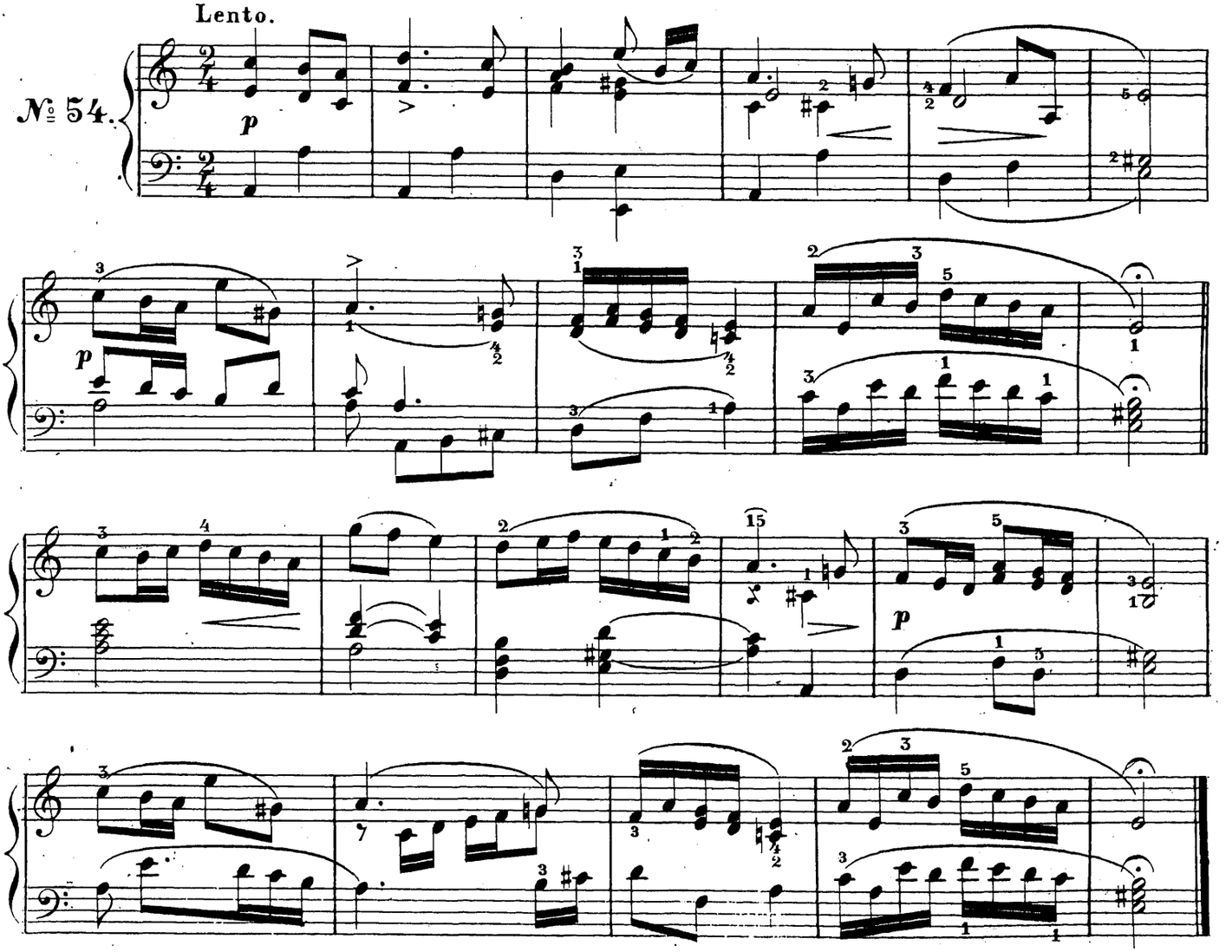

ЧЕРНОБРОВЫЙ ЧЕРНОГЛАЗЫЙ.

Andante.

№ 55.

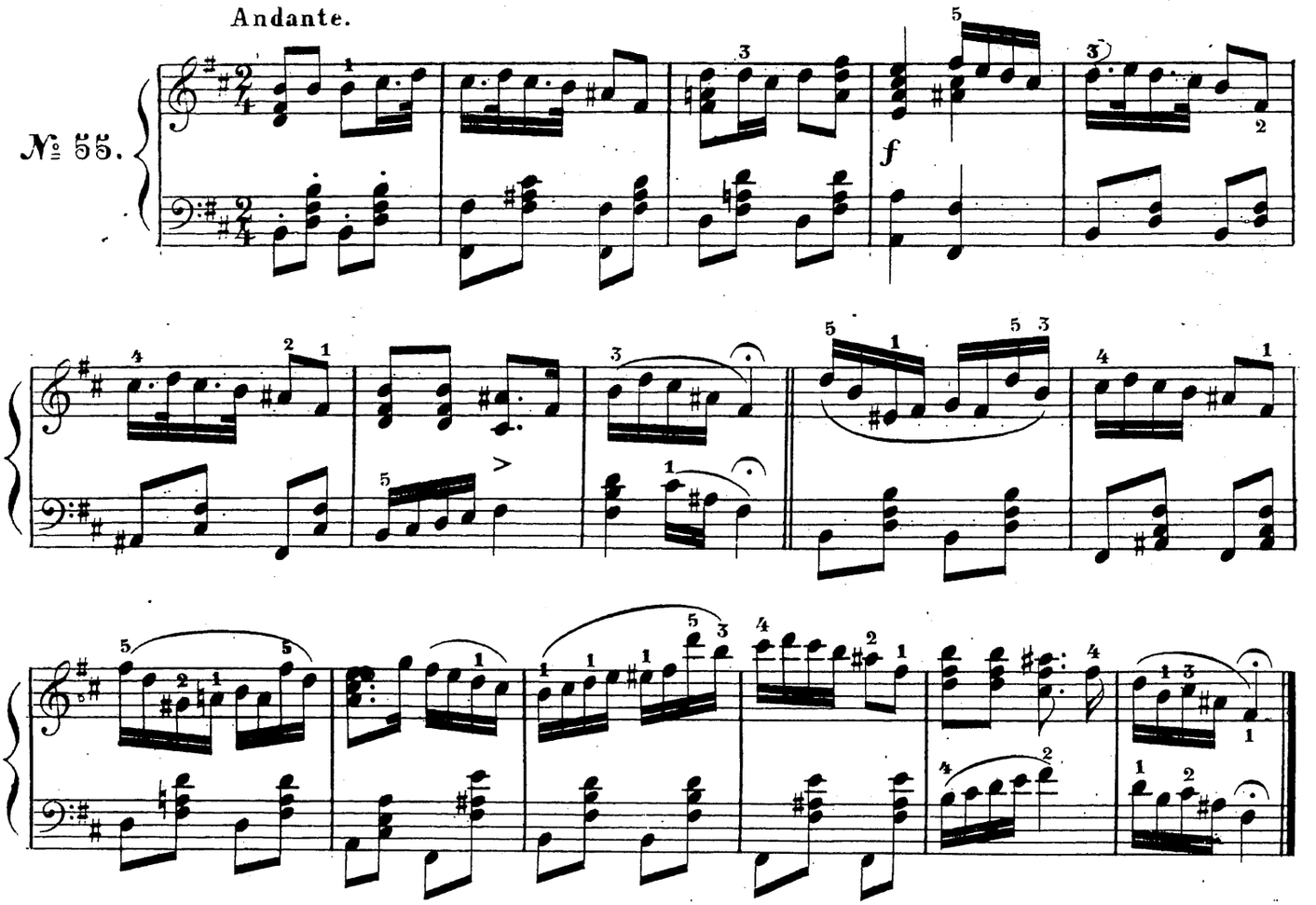

Я ПОЙДУ ЛИ ВДОЛЬ ПО УЛИЦѢ.

Allegretto.

№ 56.

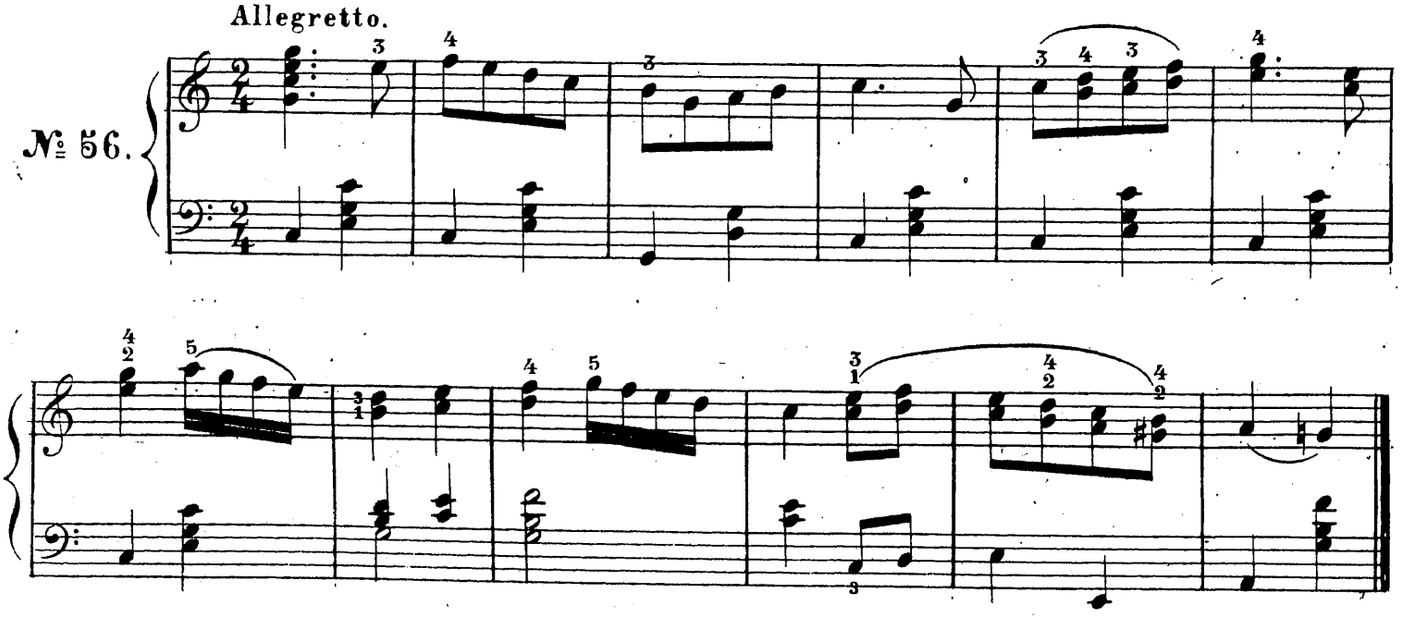

ВНИЗЪ ПО КАМУШКАМЪ.

Allegro.

№ 57.

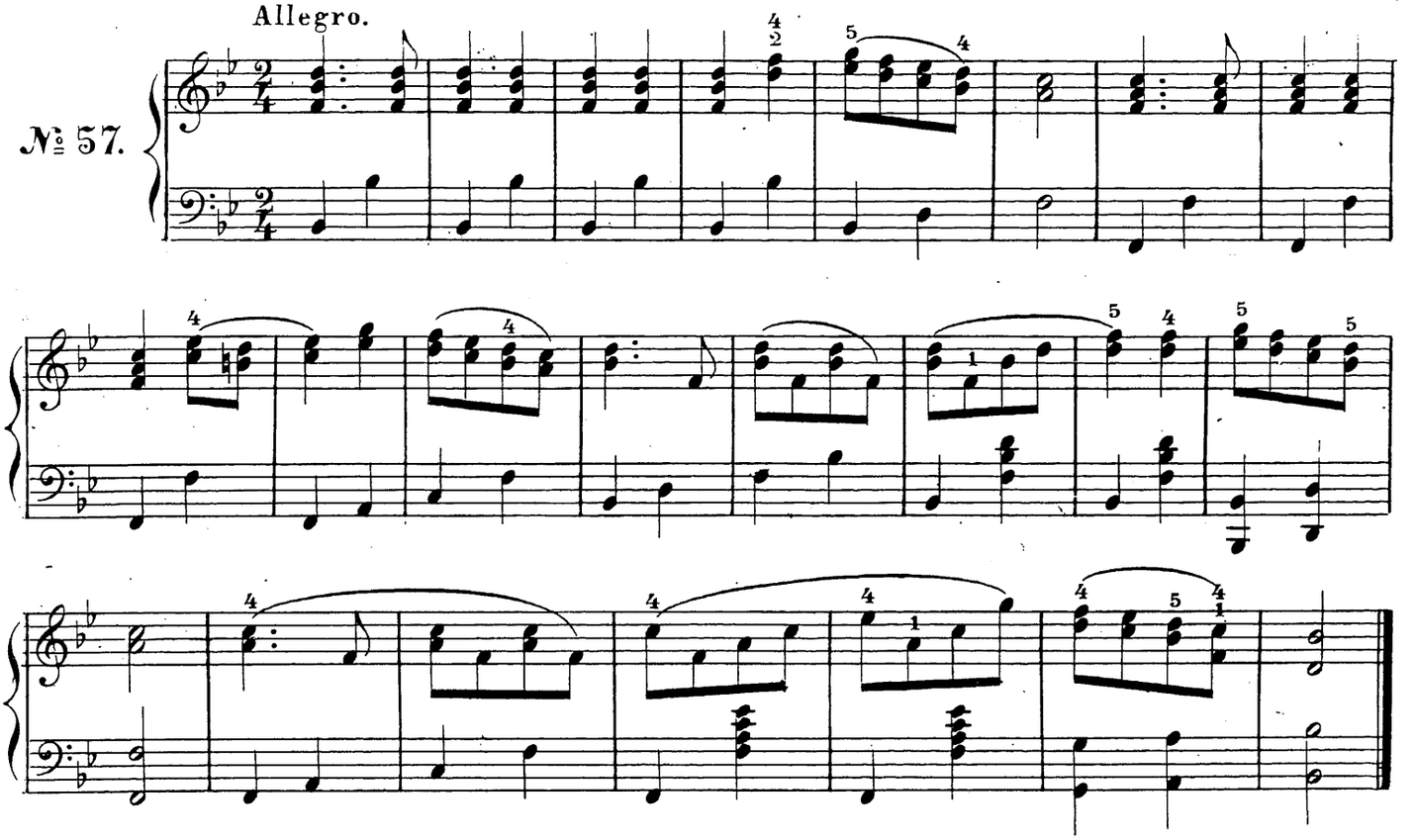

Я НИГДѢ ДРУЖКА НЕ ВИЖУ.

Andante.

№ 58.

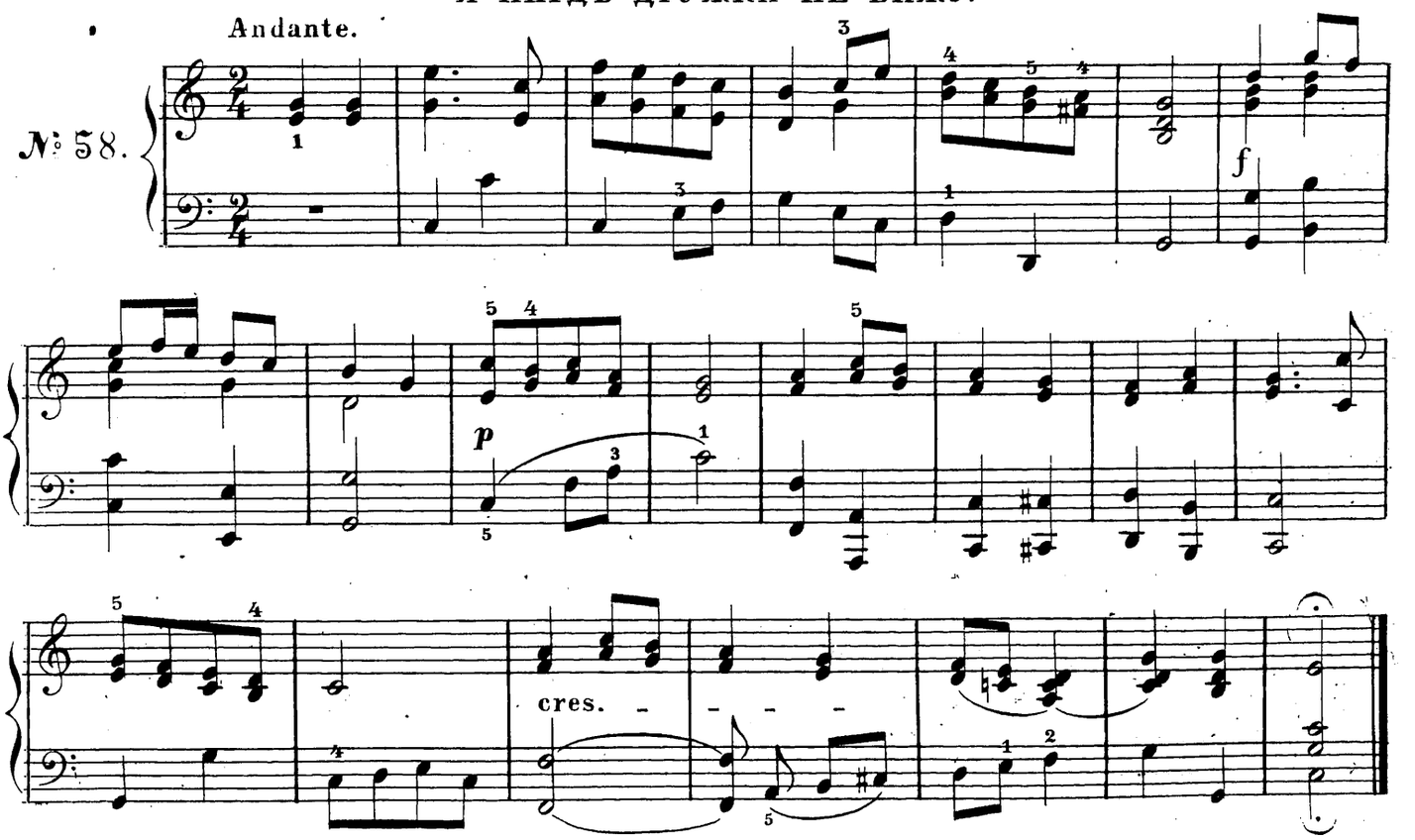

ТЫ МОЛОДЕНЬКОЙ МОЛОДЧИКЪ МОЛОДОЙ.

№ 59.

Andante.

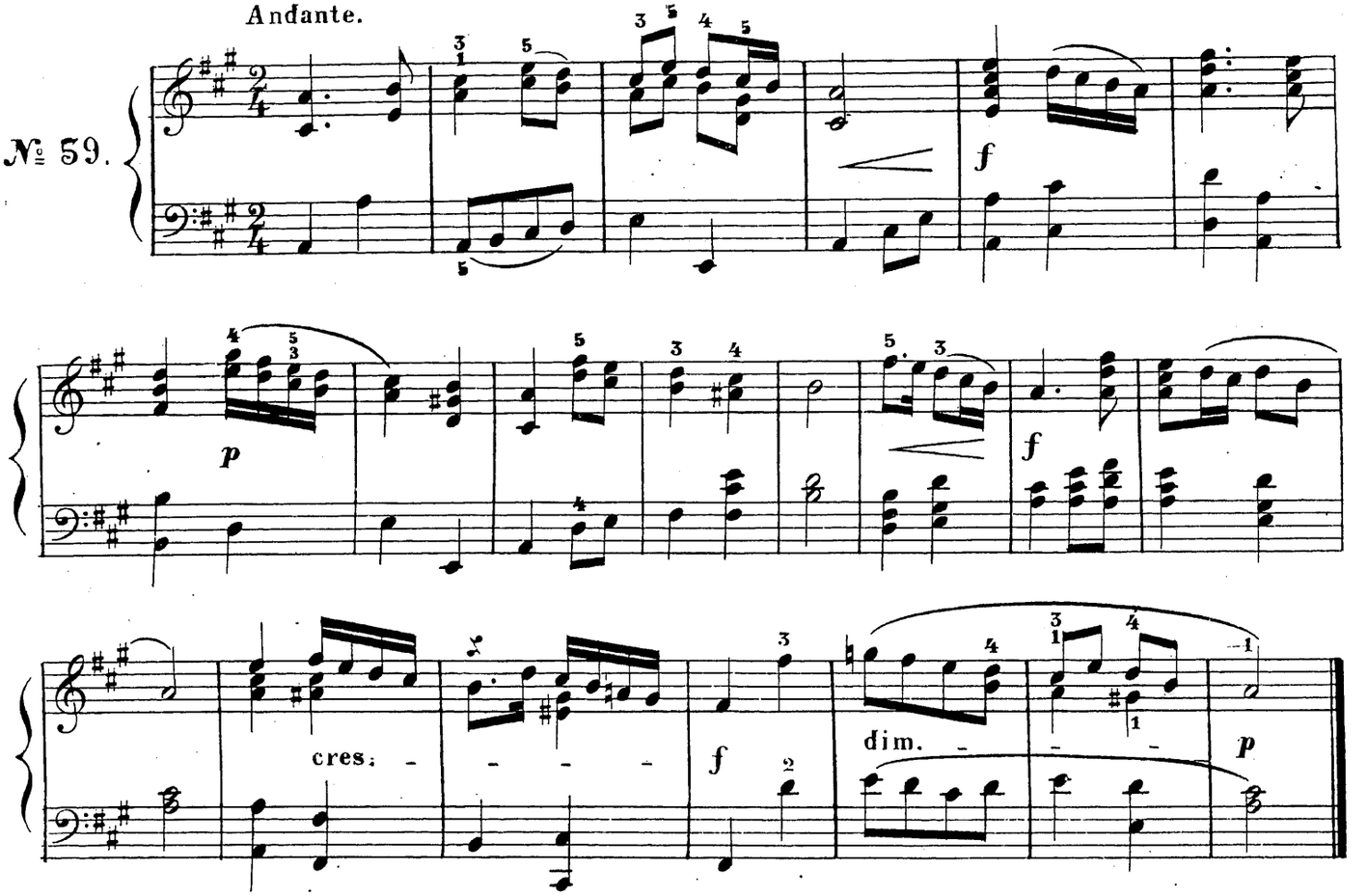

ВДОЛЬ ПО УЛИЦѢ МОЛОДЧИКЪ ИДЕТЪ.

№ 60.

Allegro vivace.

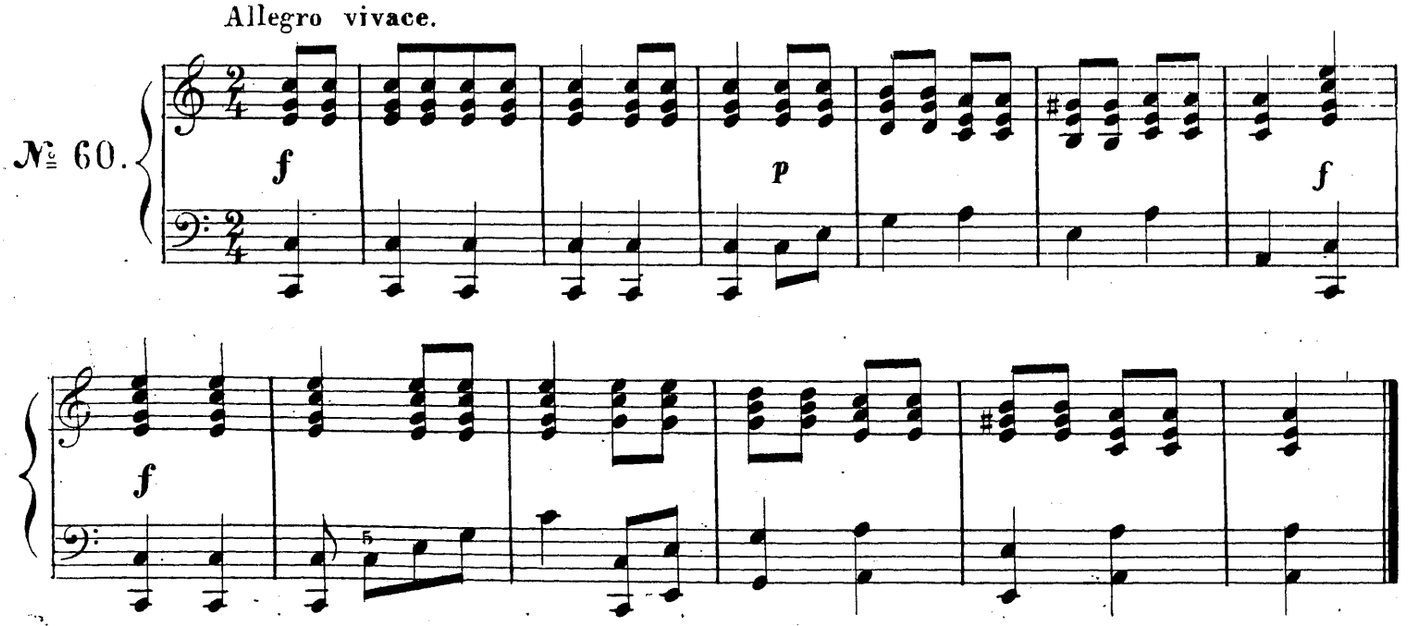

ЕЩЕ ВНИЗЪ ТО ПО РѢКѢ БЫЛО.

Andante.

№ 61.

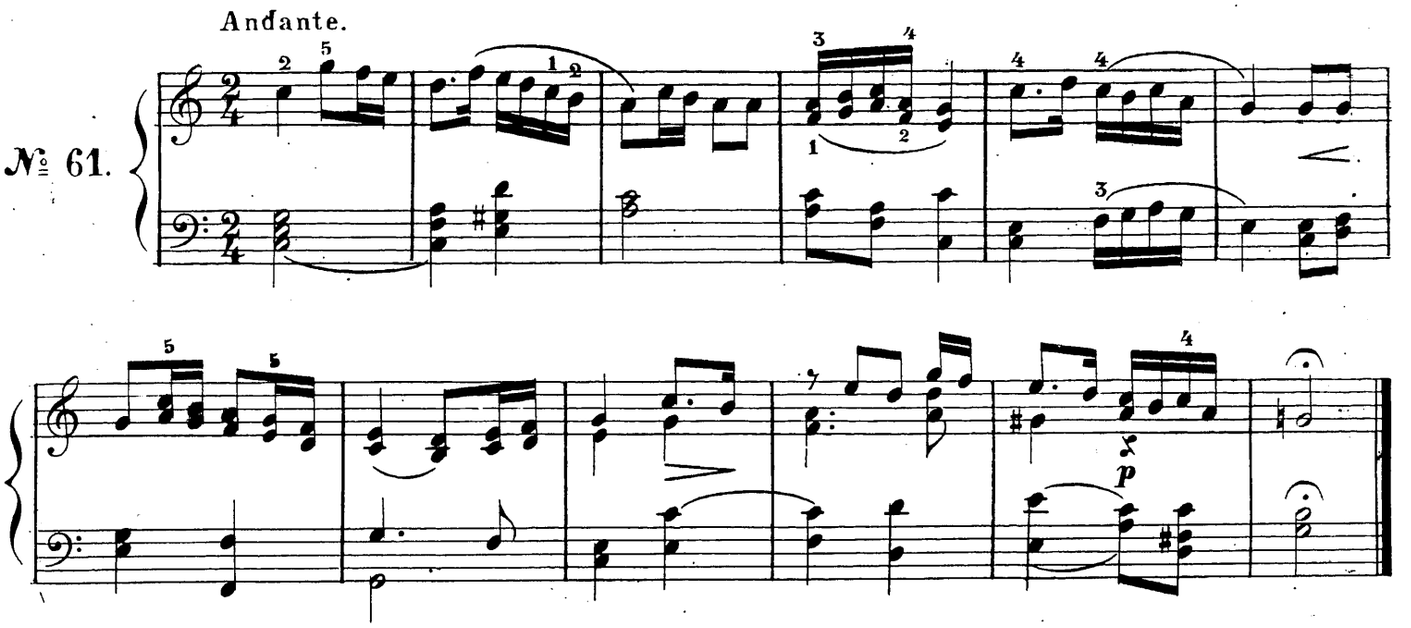

НА БЫСТРОЙ РѢКѢ КУПАЛСЯ БОБЕРЪ.

Allegretto.

№ 62.

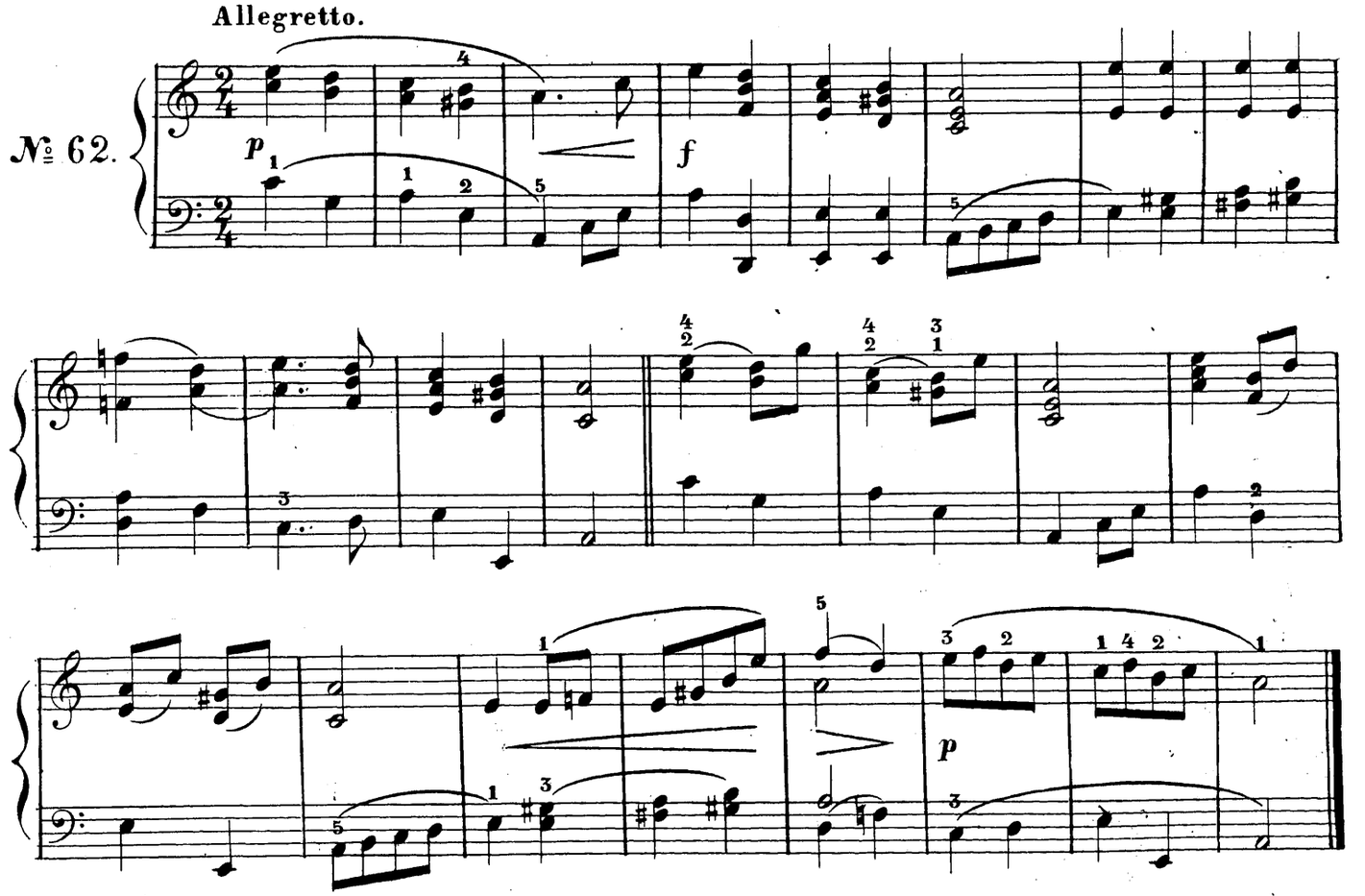

АХЪ МОЛОДОСТЬ, МОЛОДОСТЬ.

Allegretto.

№ 63.

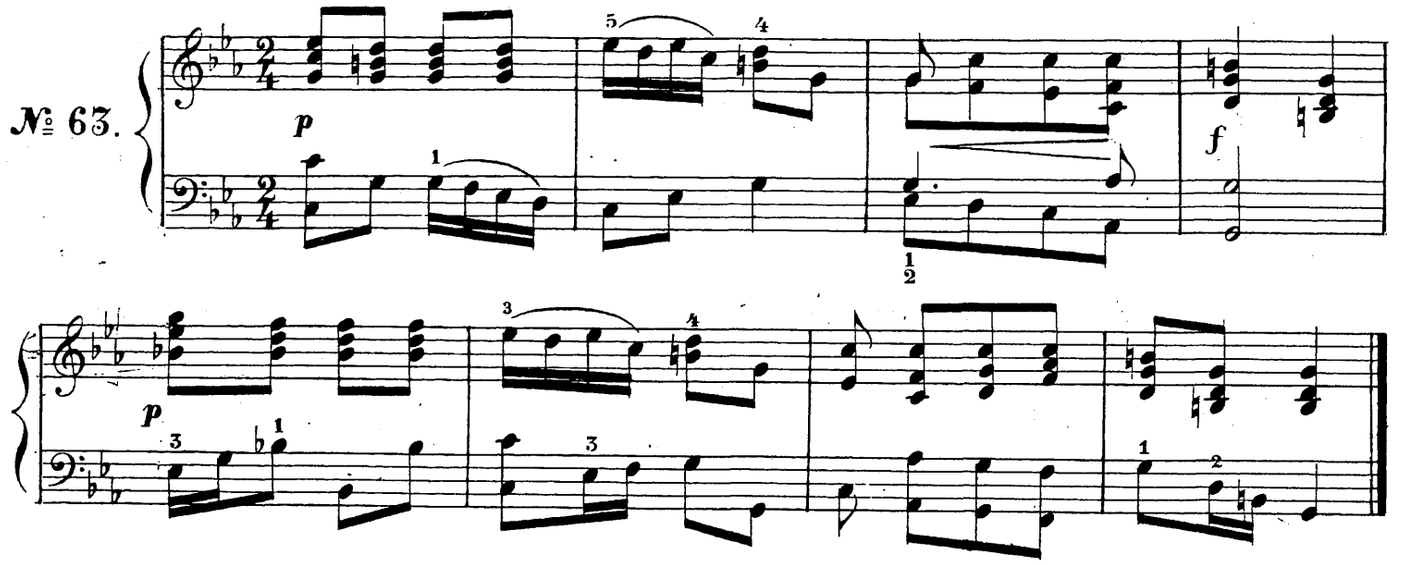

МОЖНО ЛИ ВО ПЕЧАЛИ ЖИТЬ.

Andante.

№ 64.

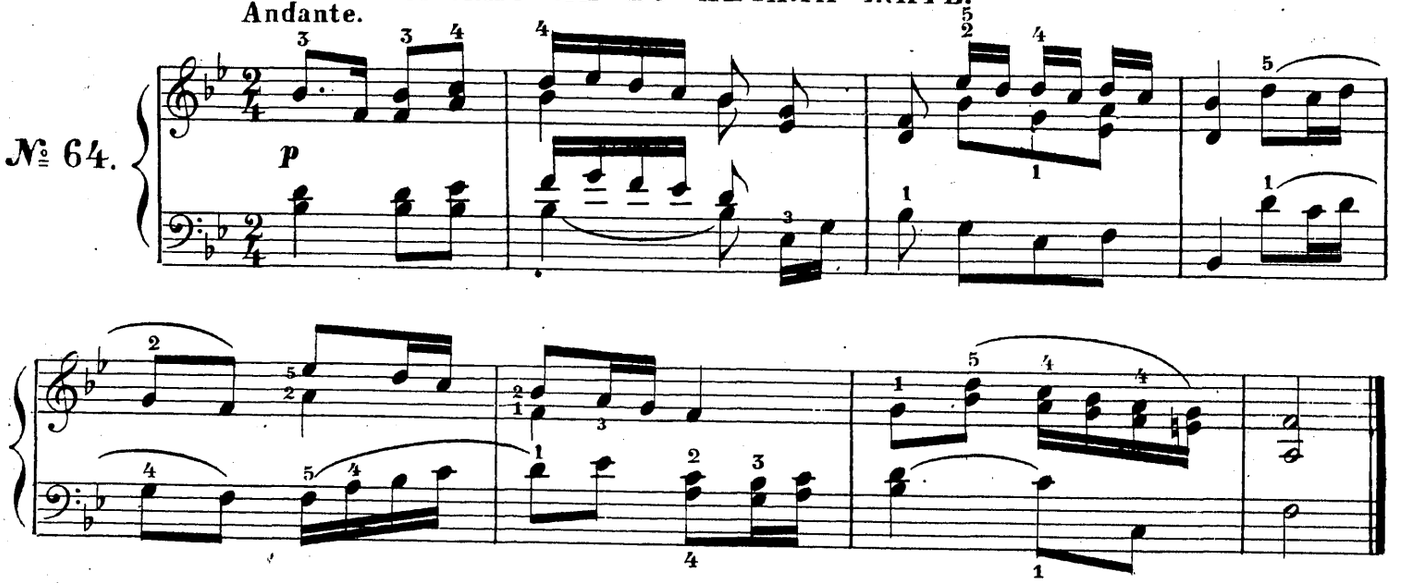

О ОЙ САМОДЕРКА.

Allegro.

№ 65.

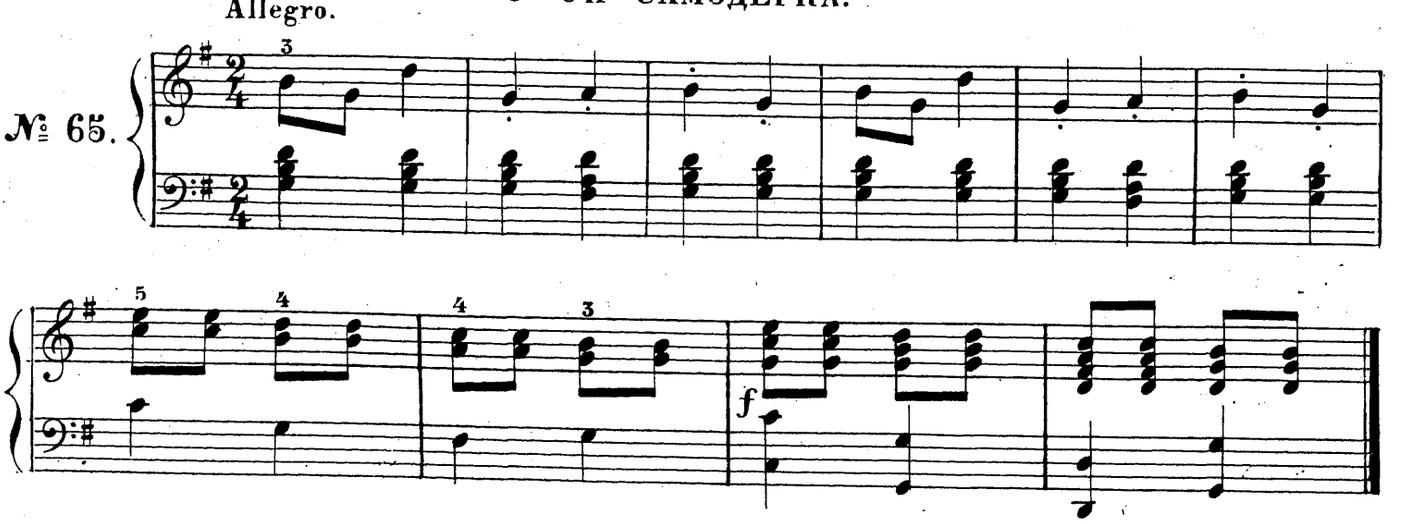

НЕ ВЕЛЯТЪ МАТЬ НА УЛИЦУ ХОДИТЬ.

Andante.

№ 66.

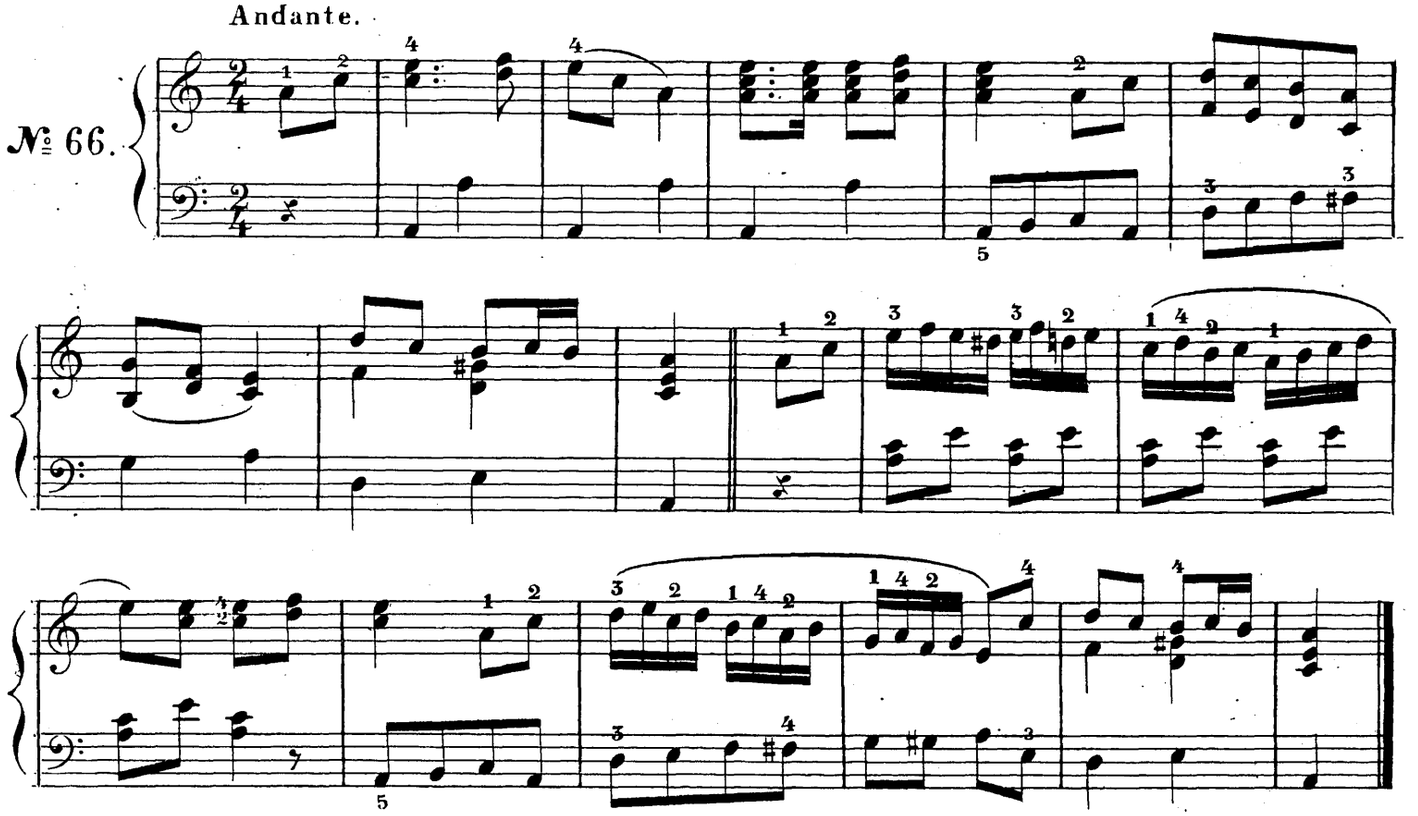

ПОЛОСАЛЬ МОЯ ПОЛОСЫНЬКА.

Allegretto.

№ 67.

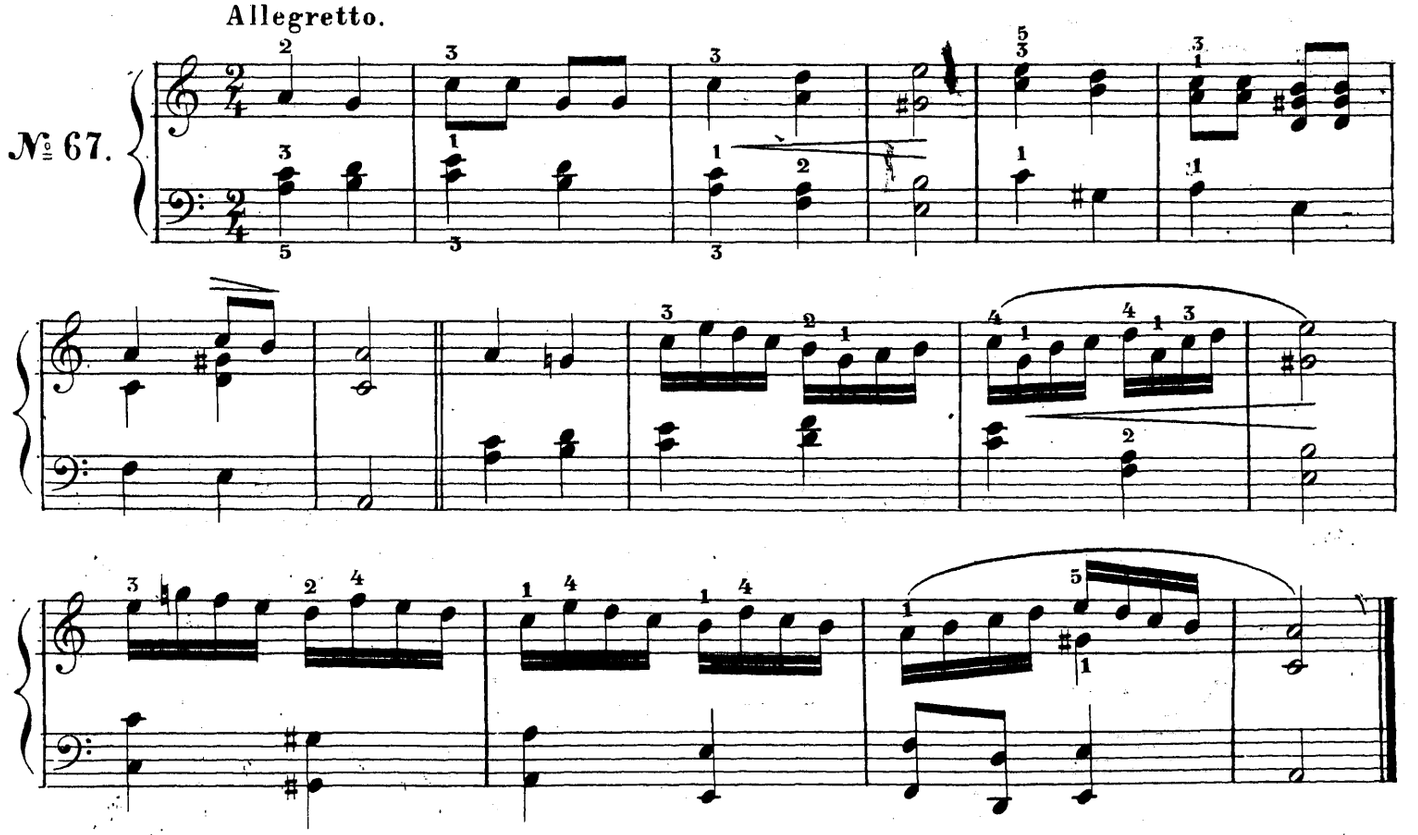

ВСЕ ПО СВѢТЛИЦѢ БЪ Я ХОДИЛА.

Allegro vivace.

№ 68.

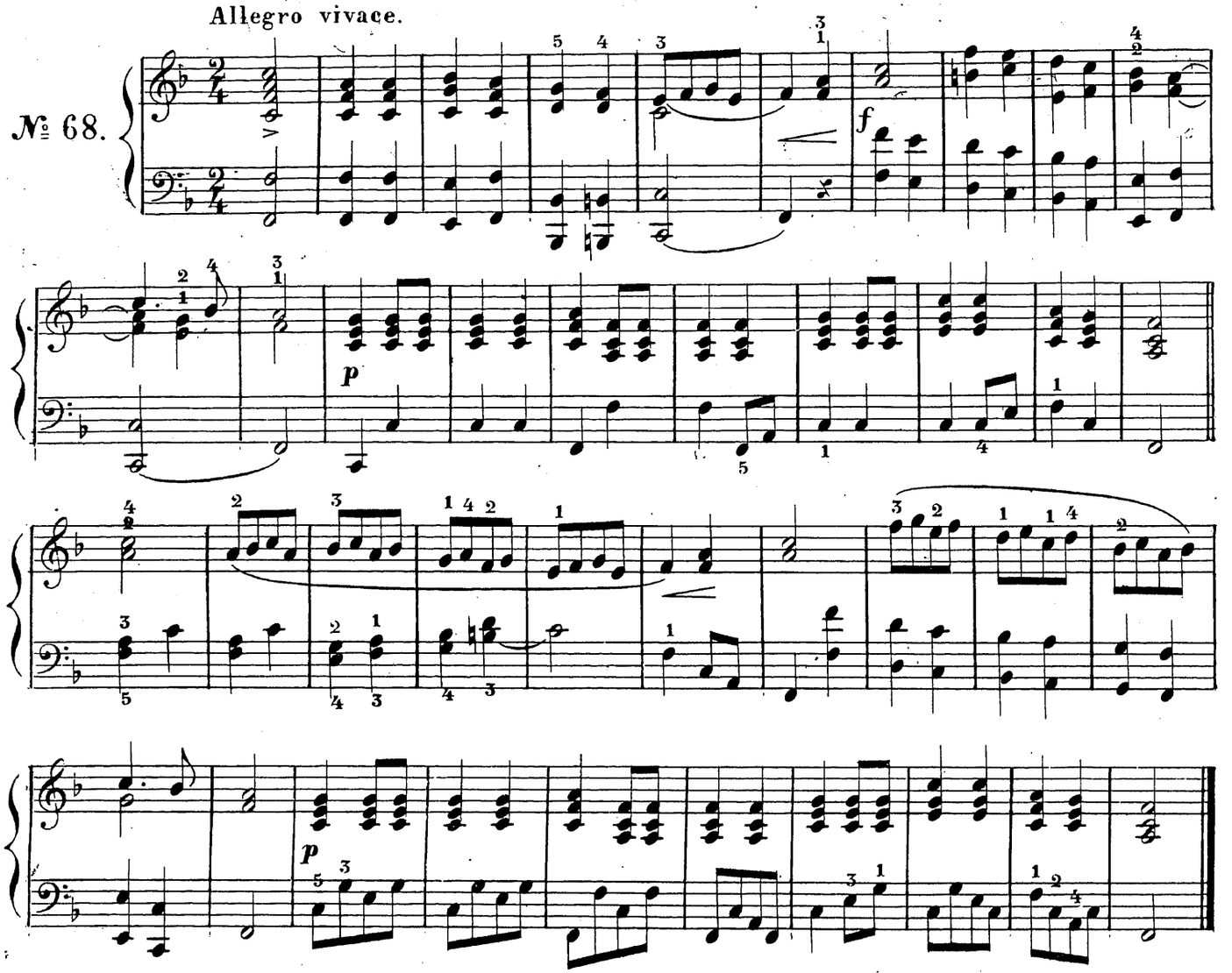

ТЫ ДУБРОВА МОЯ ДУБРОВУШКА.

Adagio.

№ 69.

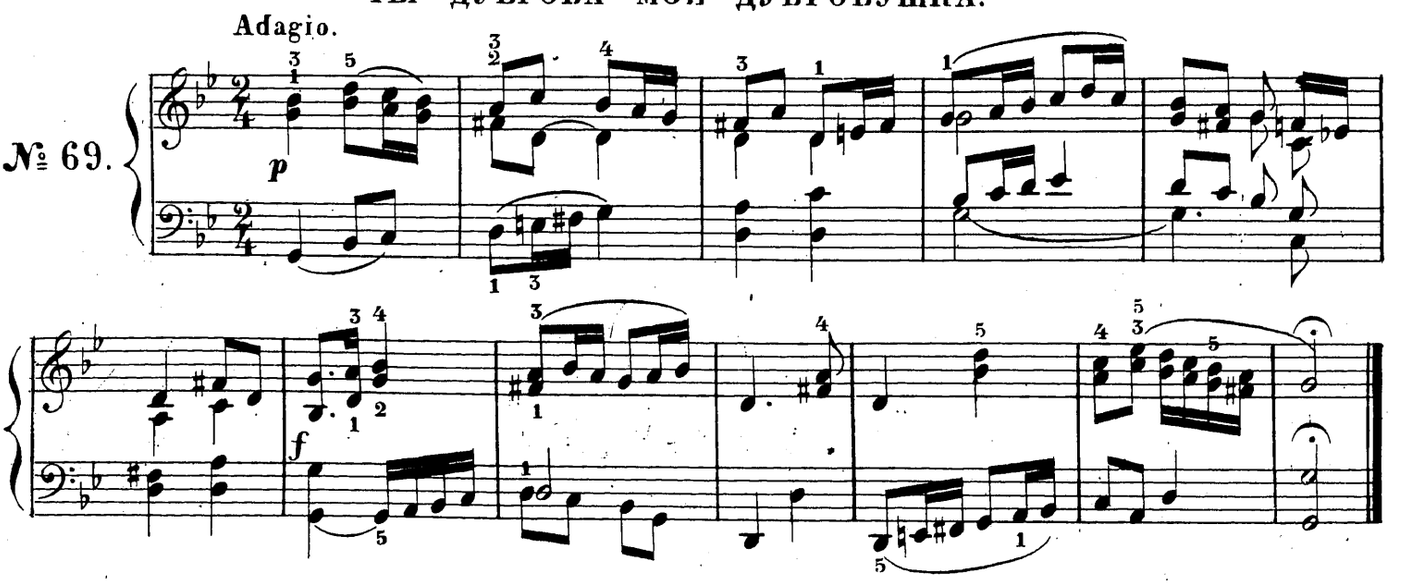

КАКЪ ПО МОРЮ.

Andantino.

№ 70.

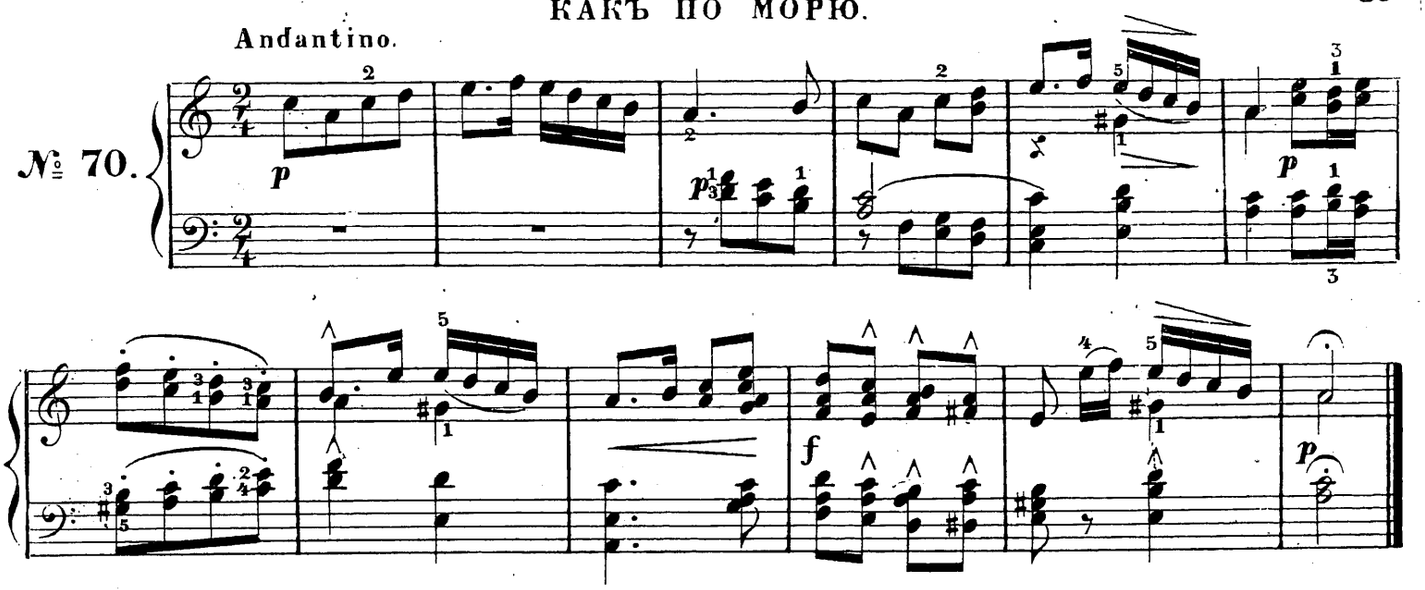

КАПИТАНСКАЯ ДОЧЬ.

Allegretto.

№ 71.

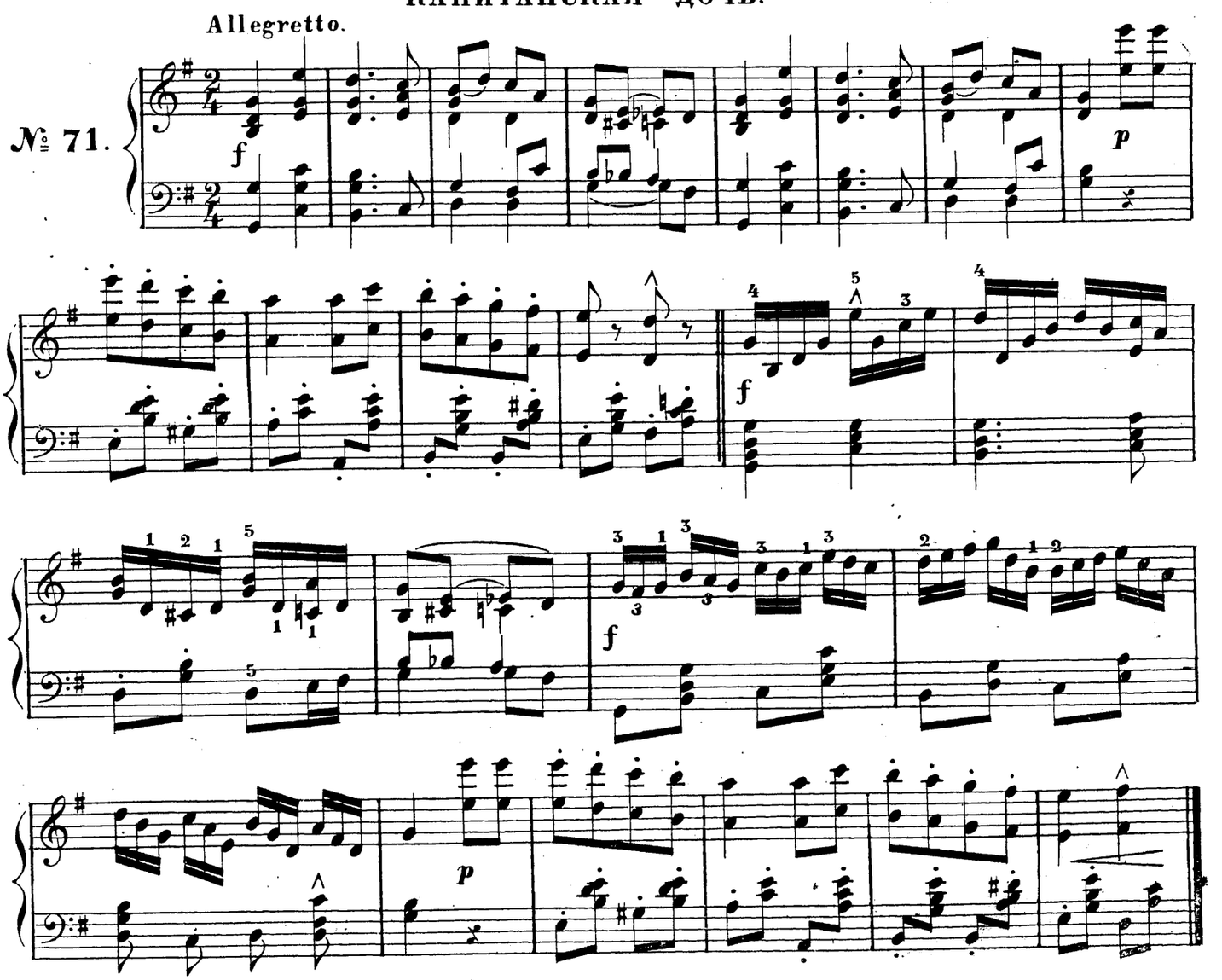

ОЙ НА ГОРѢ ДУБЪ.

Allegretto.

№ 72.

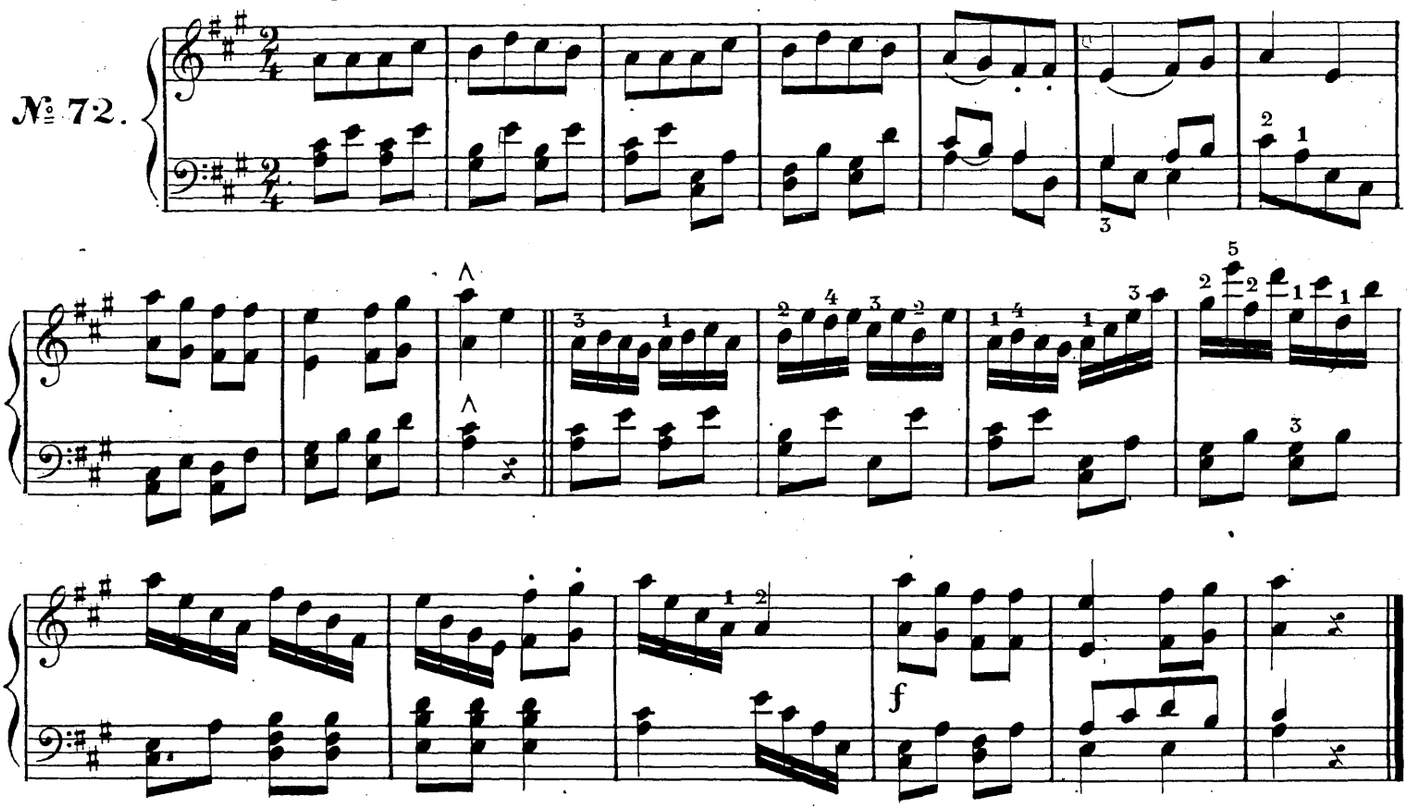

АХЪ ТЫ СТЕПЬ МОЯ.

Andante.

№ 73.

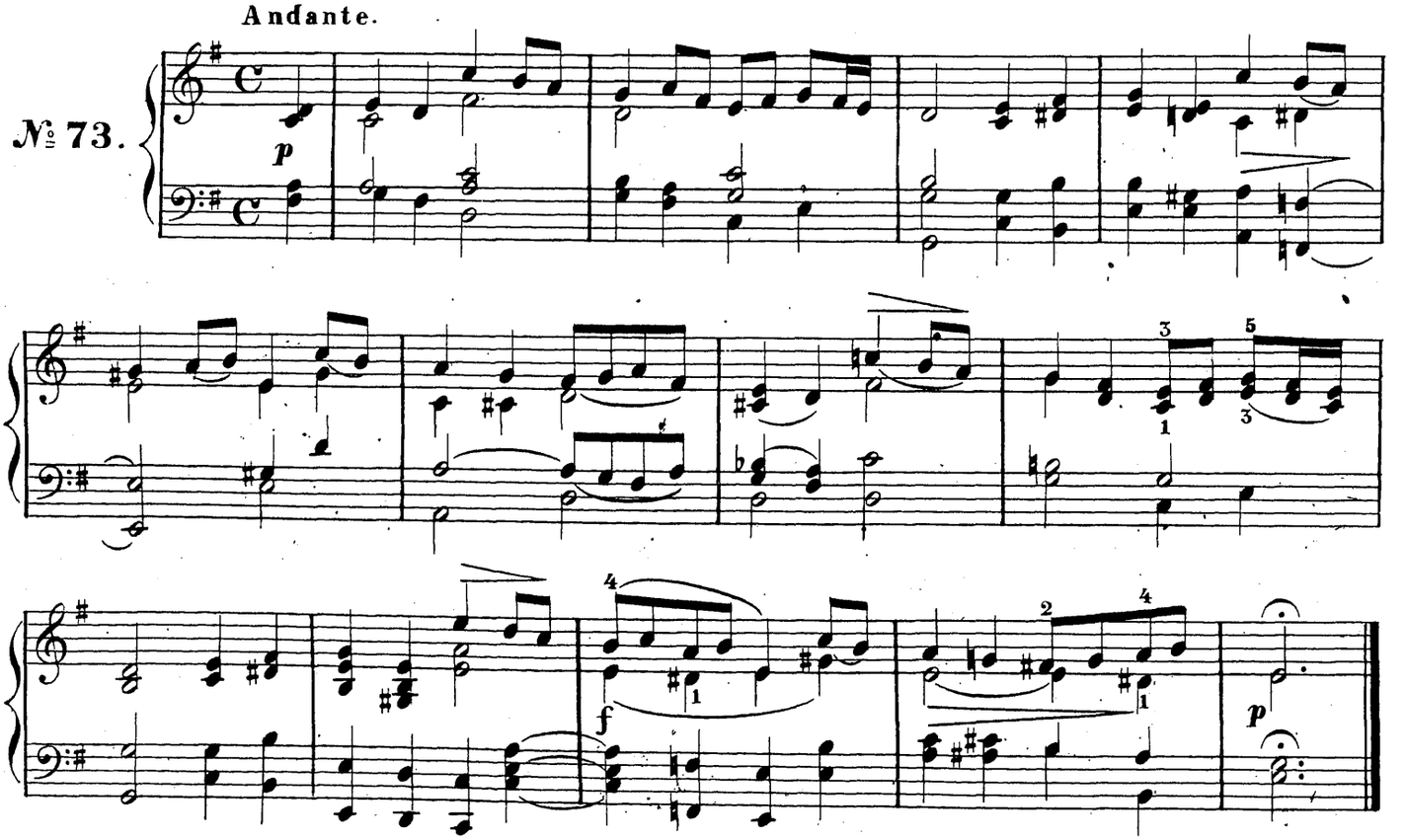

АХТИ МАТУШКА ГОЛОВА БОЛИТЪ.

Moderato.

№ 74.

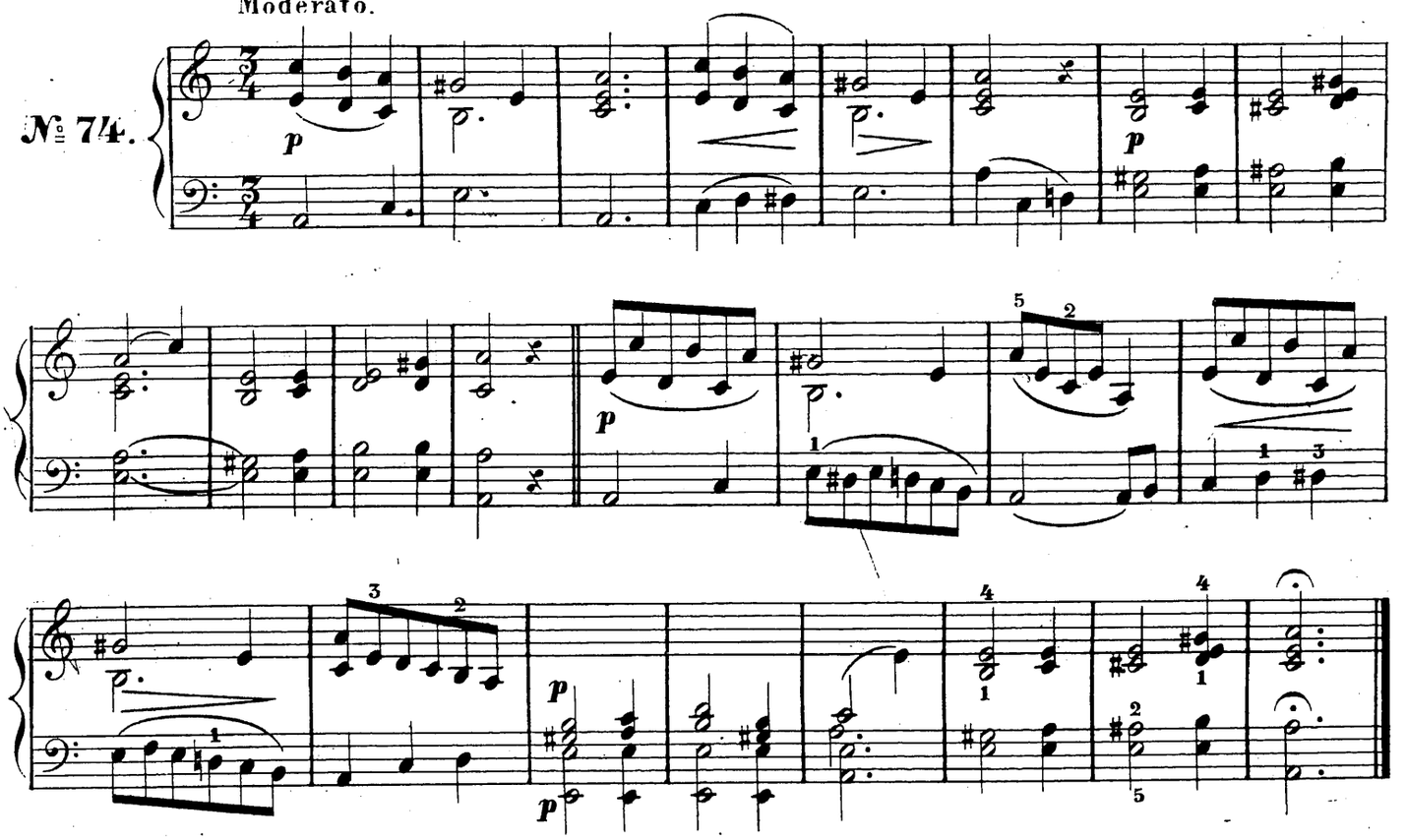

ПРИ ДОЛИНУШКѢ СТОЯЛА.

Allegretto.

№ 75.

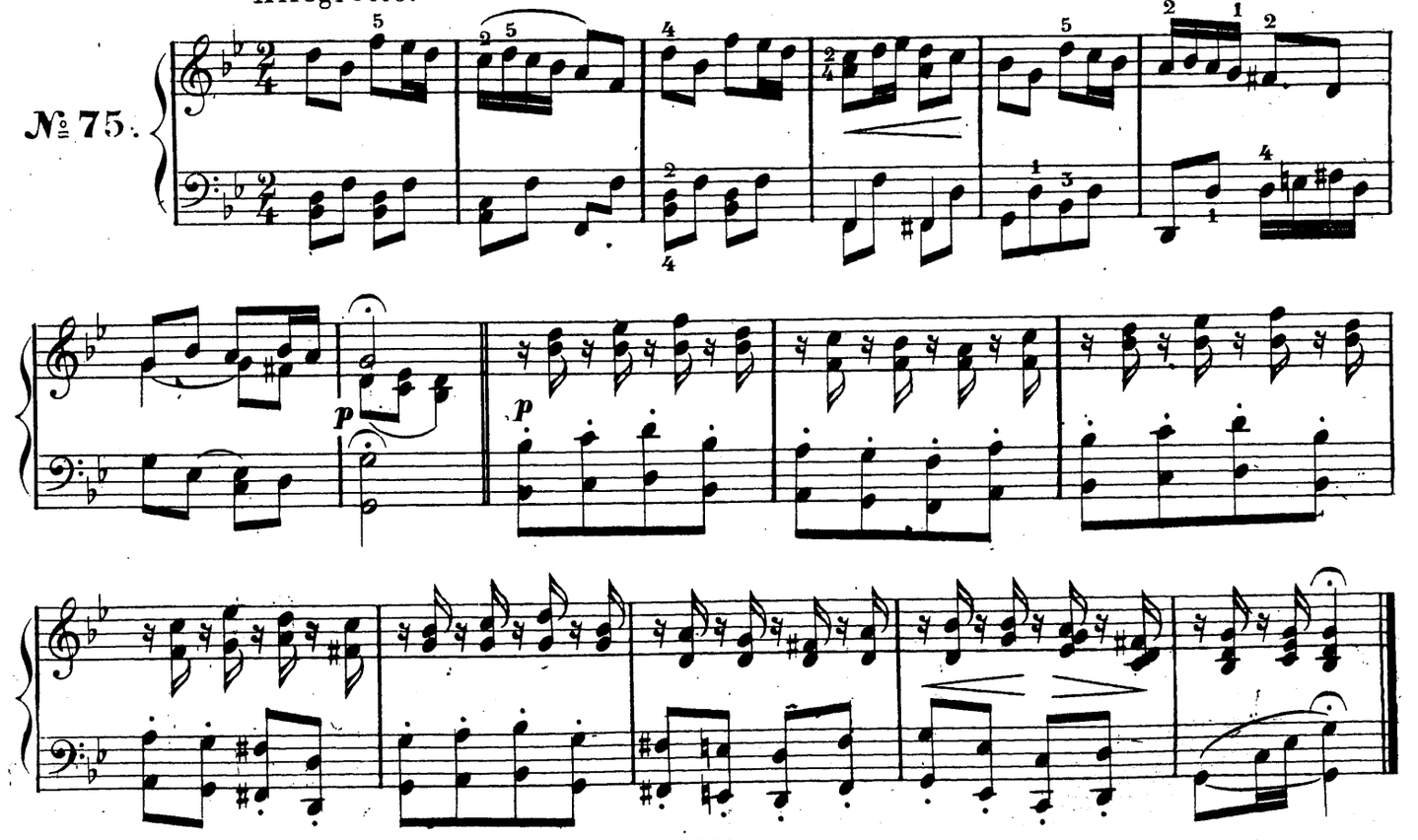

ВО СЛЕЗАХЪ Я ЗАСЫПАЛА.

Andante.

№ 76.

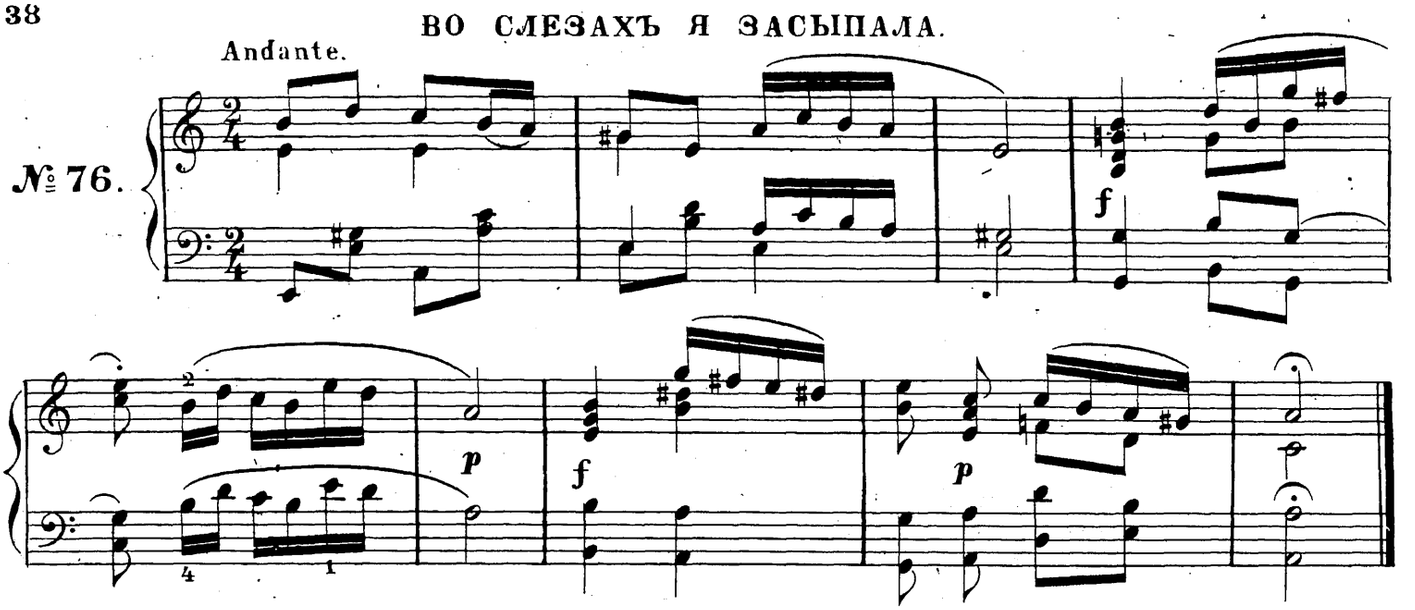

ВЫ РАЗДАЙТЕСЬ РАЗСТУПИТЕСЬ.

Allegretto.

№ 77.

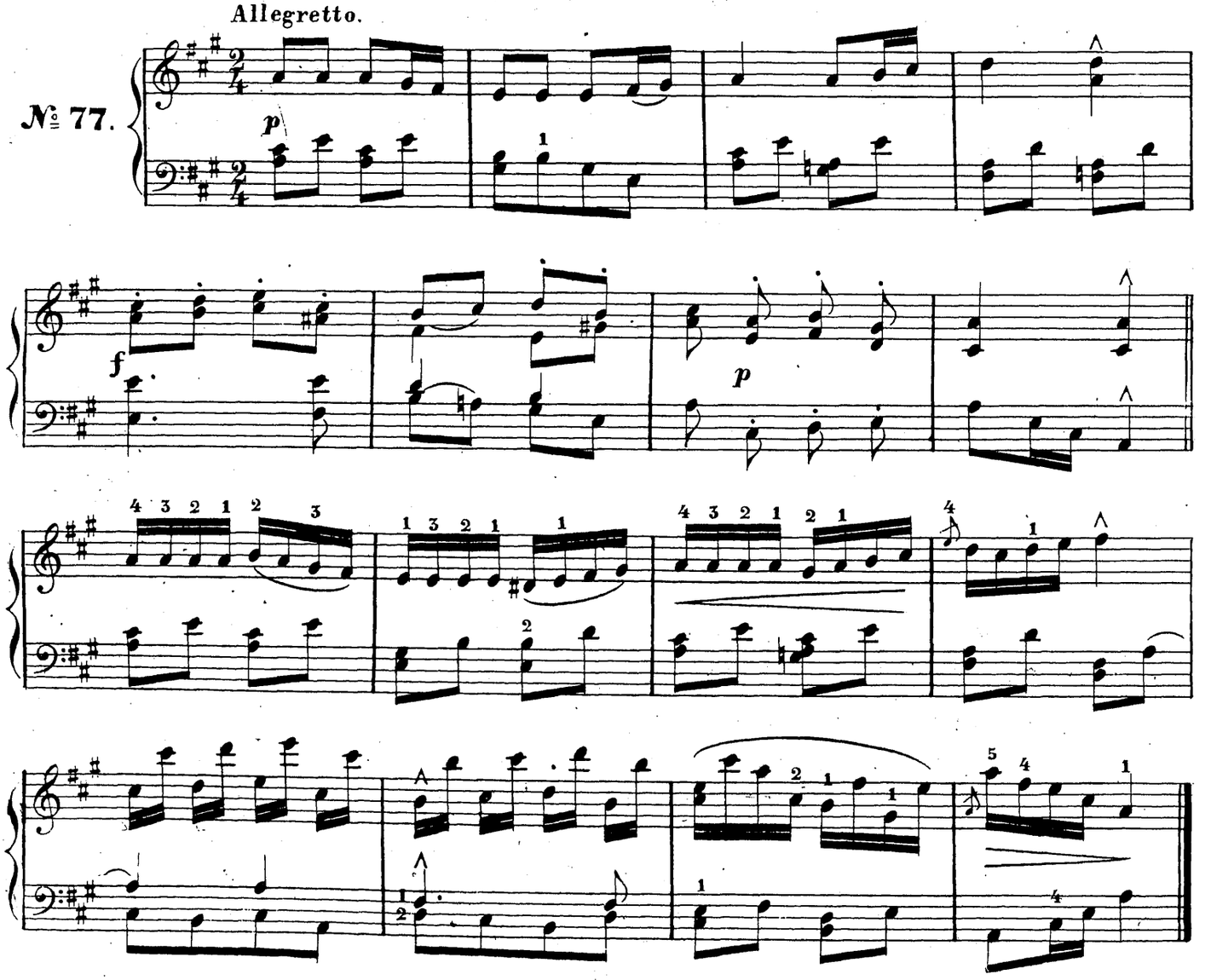

МЫ ГУЛЯЛИ ВО ПРЕКРАСНОМЪ САДУ.

№ 78.

Andantino.

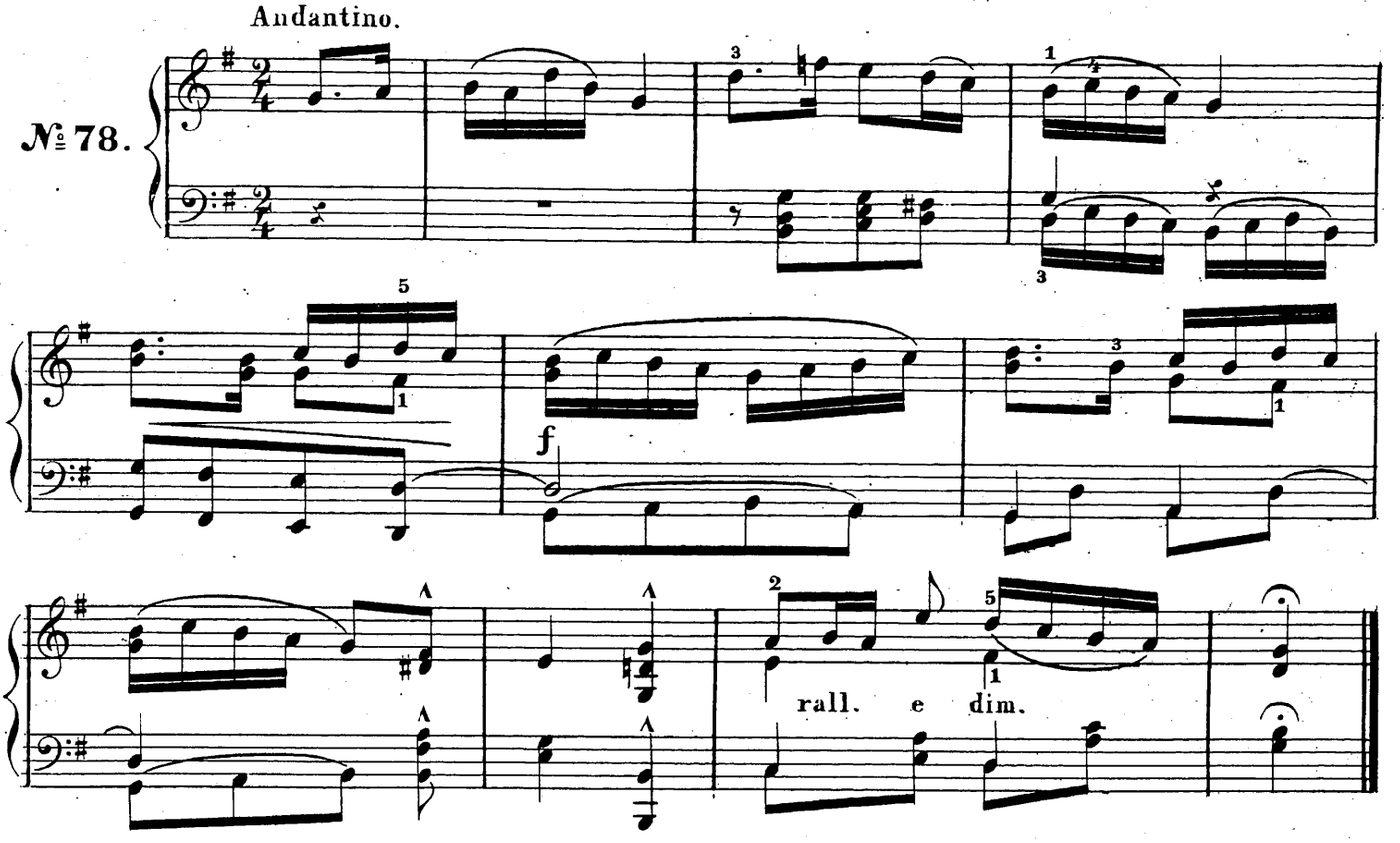

МЫ ПОЙДЕМЪ СЪ ДРУЖКОМЪ.

№ 79.

Andantino.

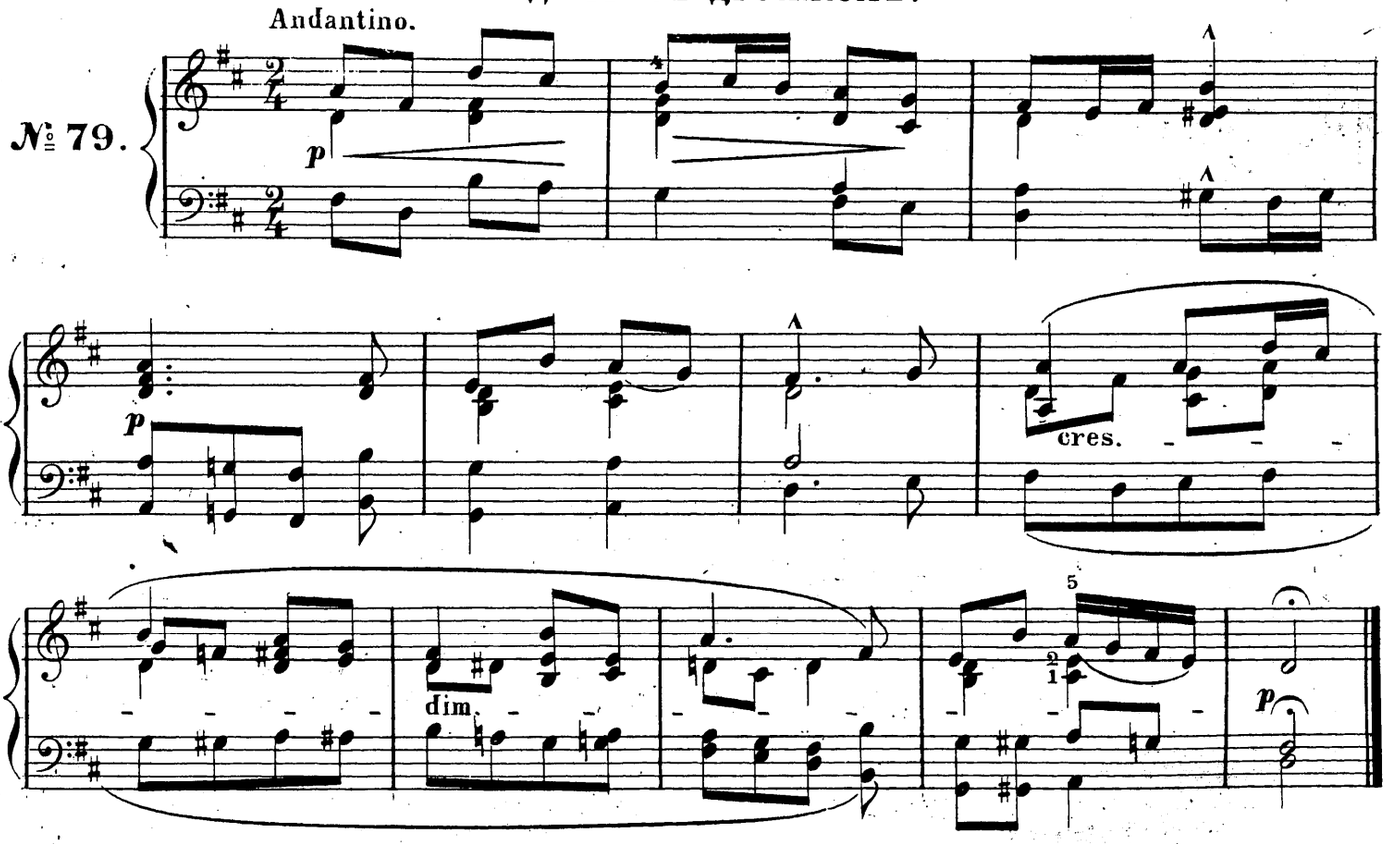

РАНЫМЪ РАНО.

Allegretto.

№ 80.

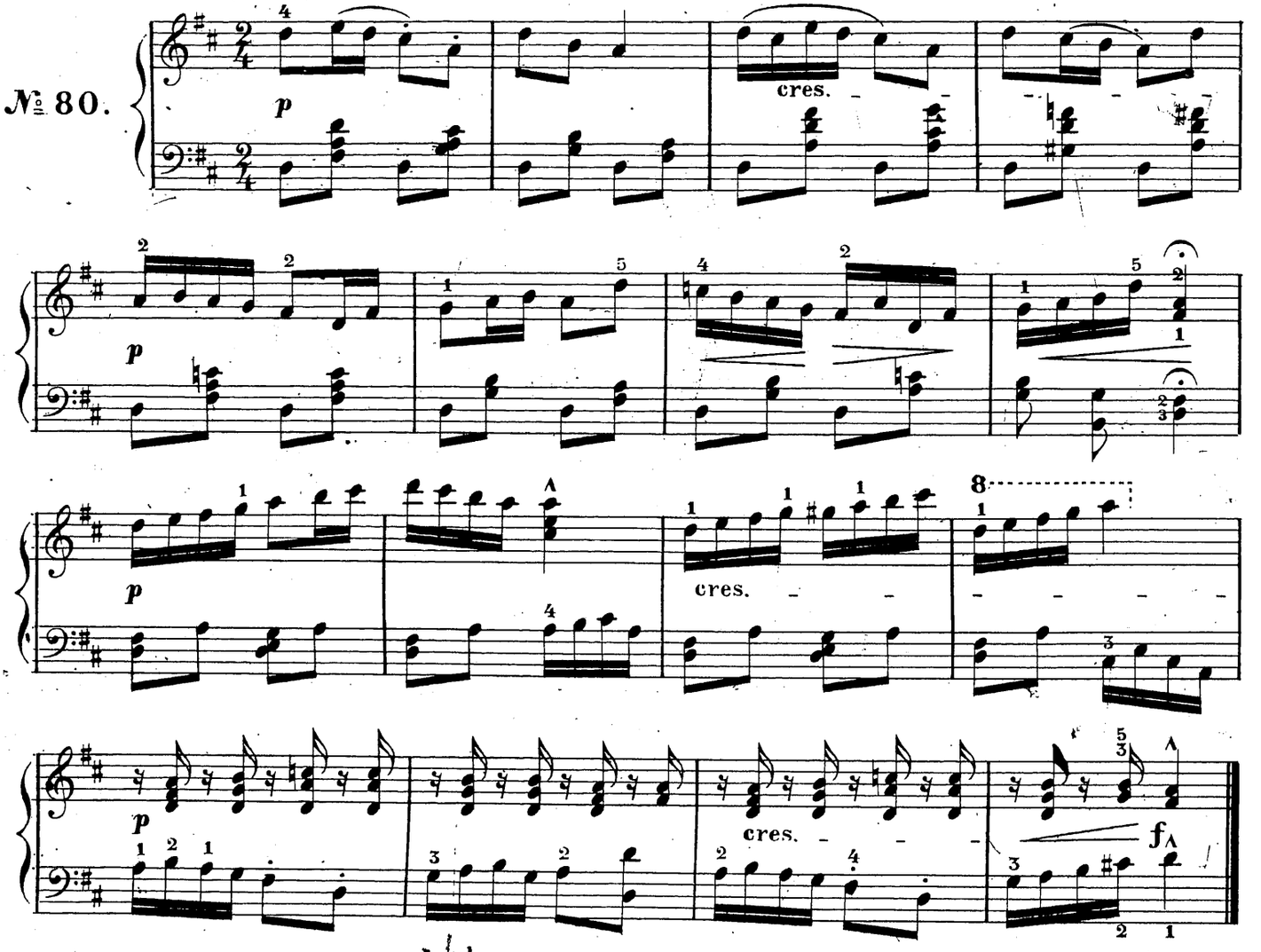

СЛОБОДА МОЯ.

Lento.

№ 81.

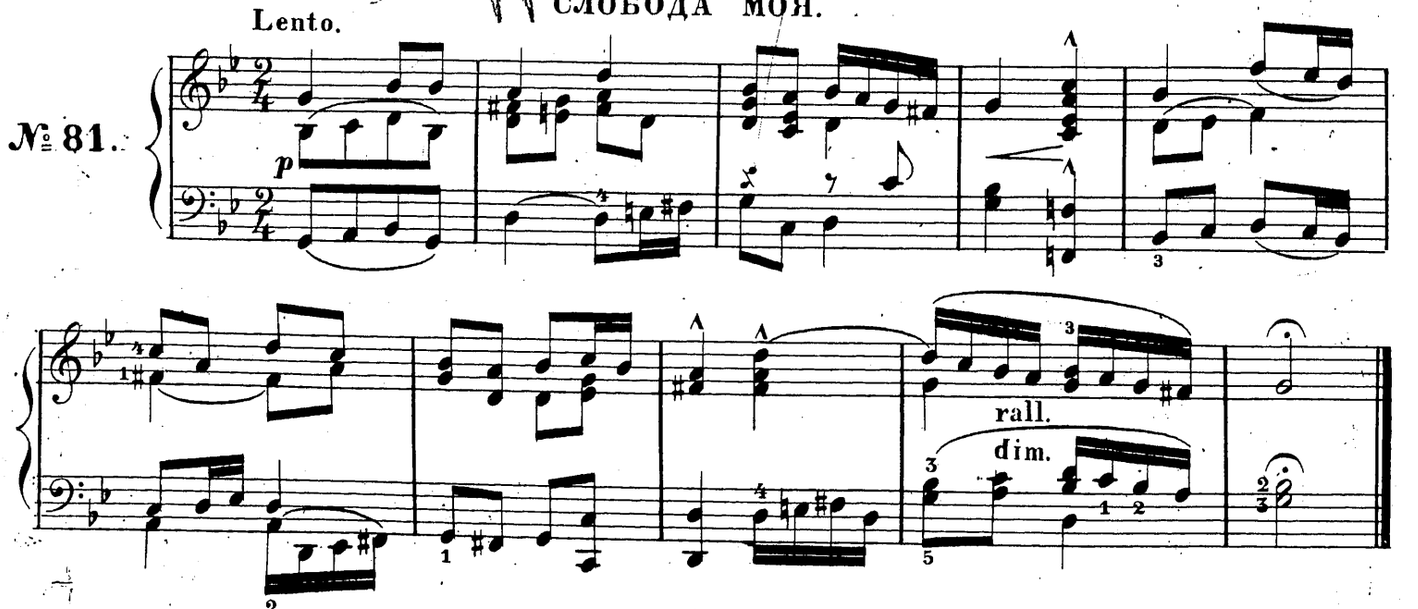

ПѢСНИ МАЛОРОССІЙСКІЯ.

ГЕЙ У ПОЛИ ВЫШНЯ, ЧОМУ НЕ ЧЕРЕШНЯ.

Allegro non troppo.

№ 82.

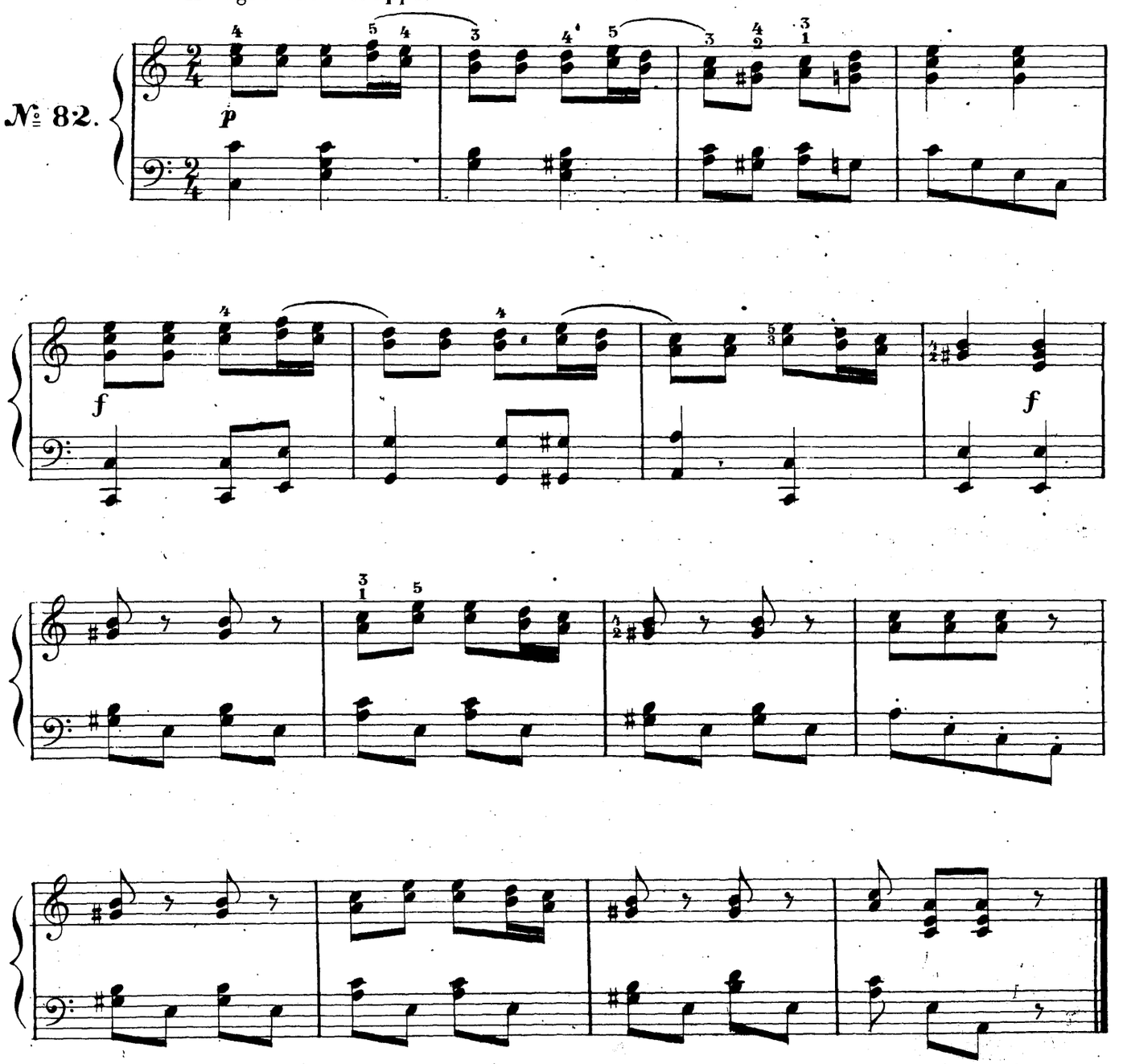

БИДУ СОБИ КУПИЛА.

№ 83.

Allegretto.

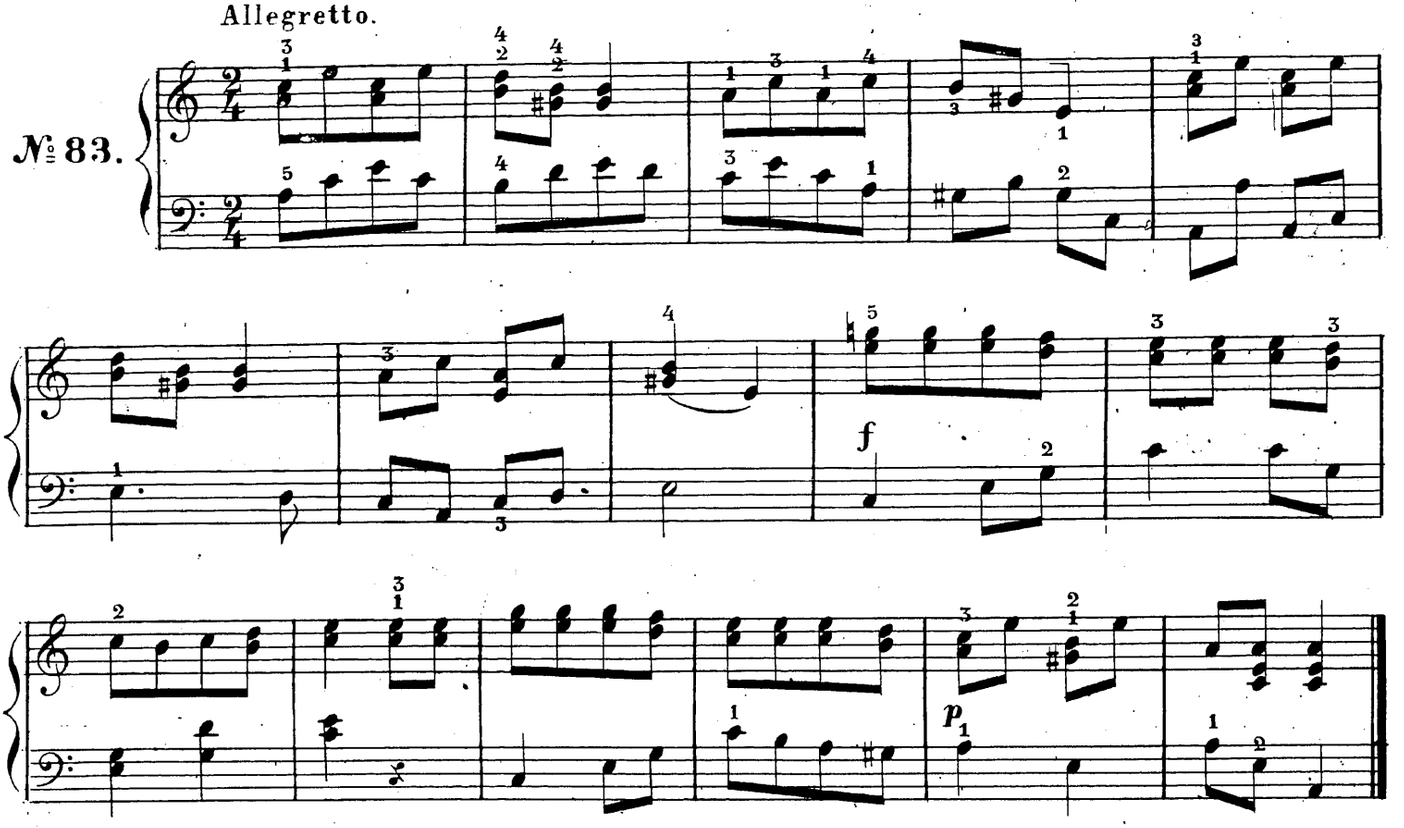

А КТО ИДЕ, КУМЪ ДО КУМЫ.

№ 84.

Allegretto.

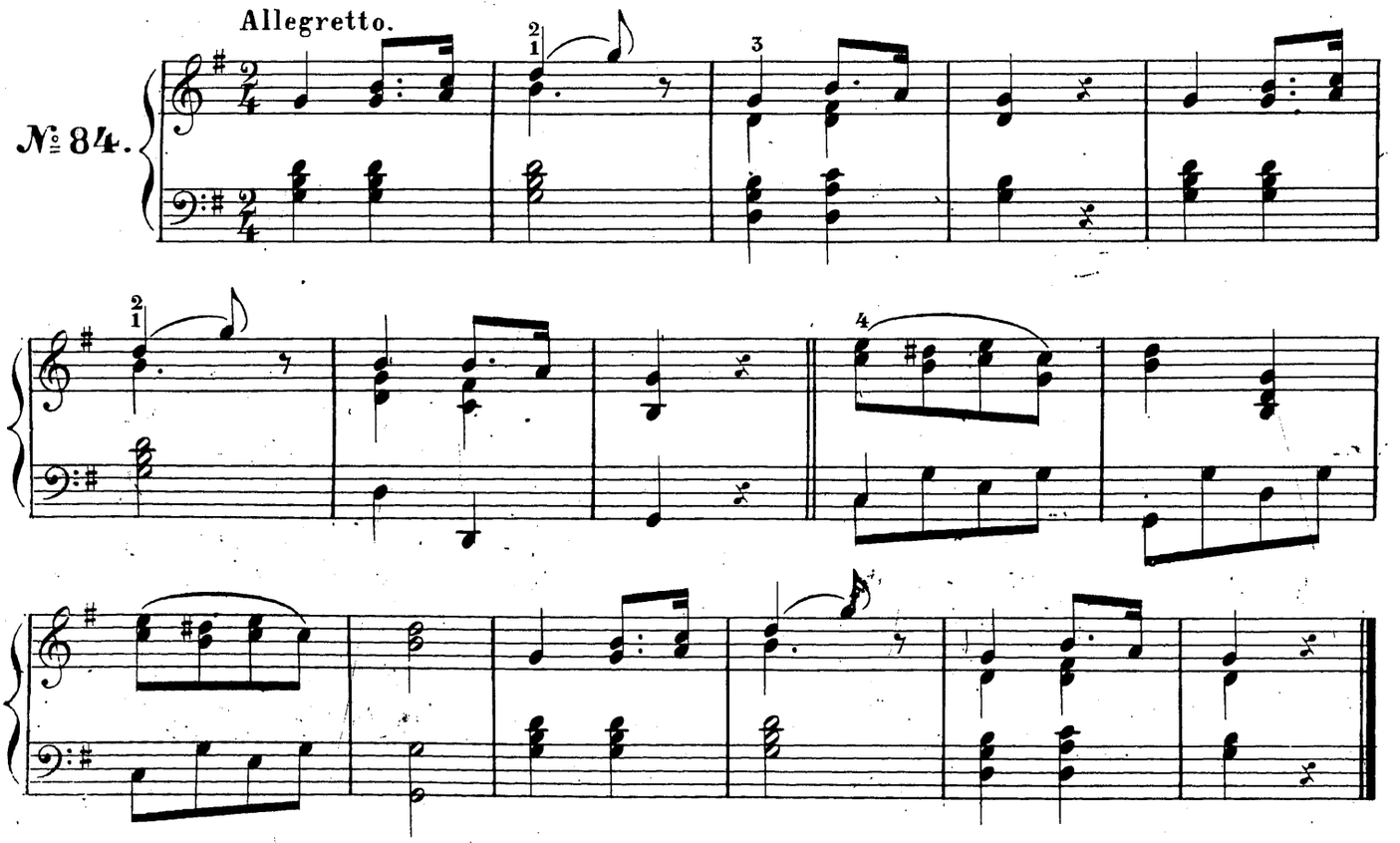

ДИВЧИНА ЧОРНЯВА ЗДОРОВА БУЛА.

№ 85.

Allegro.

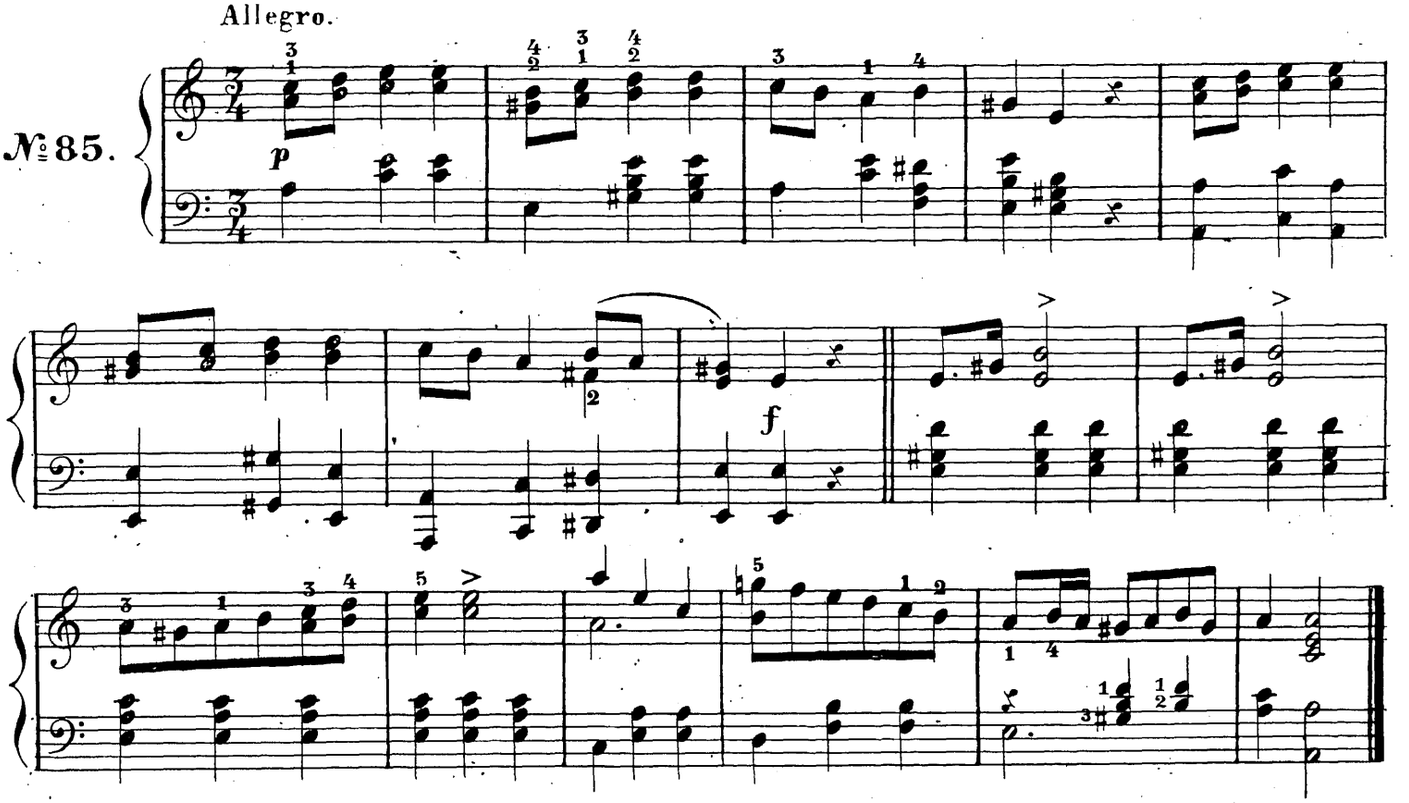

КАТИЛИСЯ ВОЗЫ СЪ ГОРЫ.

№ 86.

Allegretto.

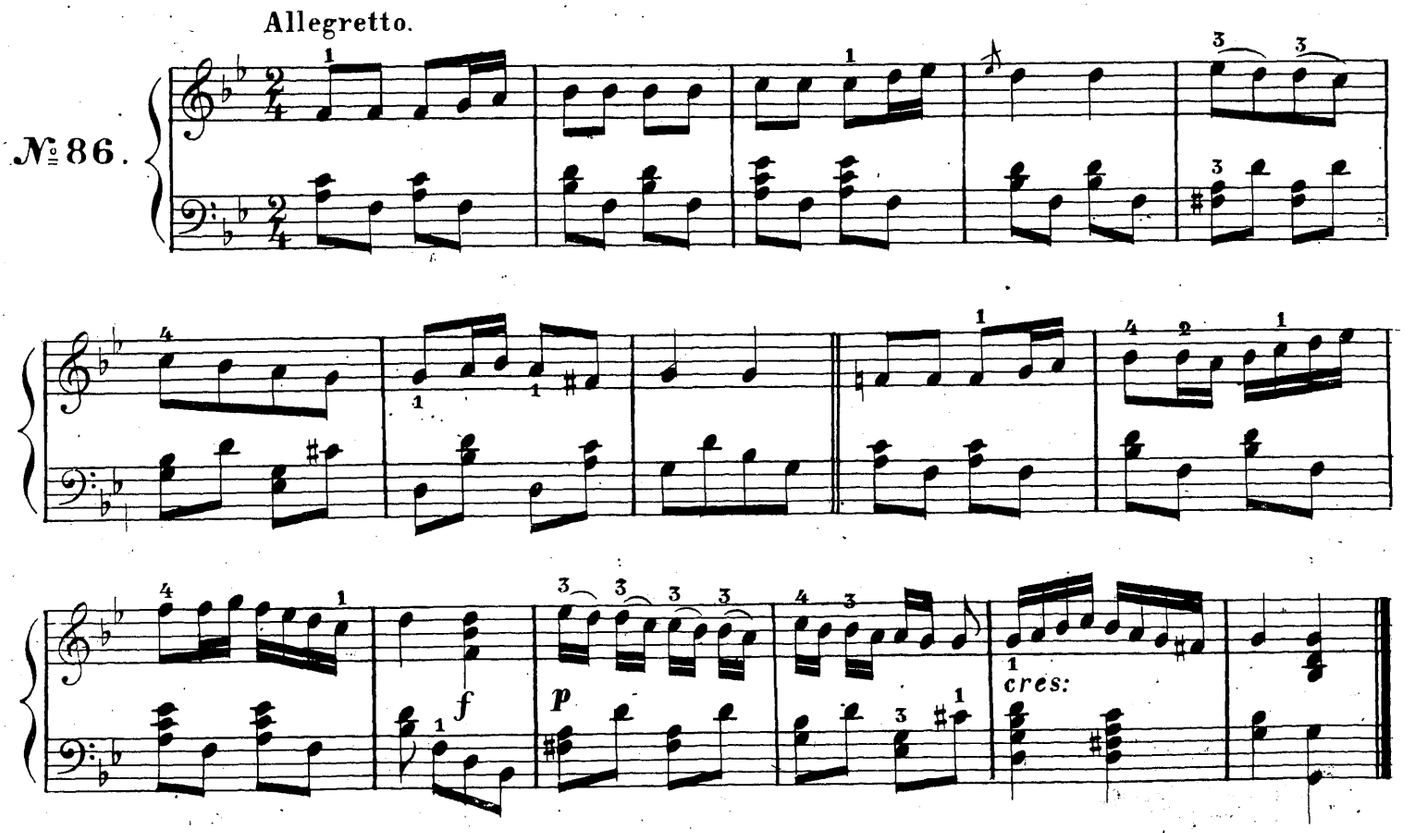

ОЙ ЧІЙ ЖЕ ТО ДВИРЪ.

Allegretto.

№ 87.

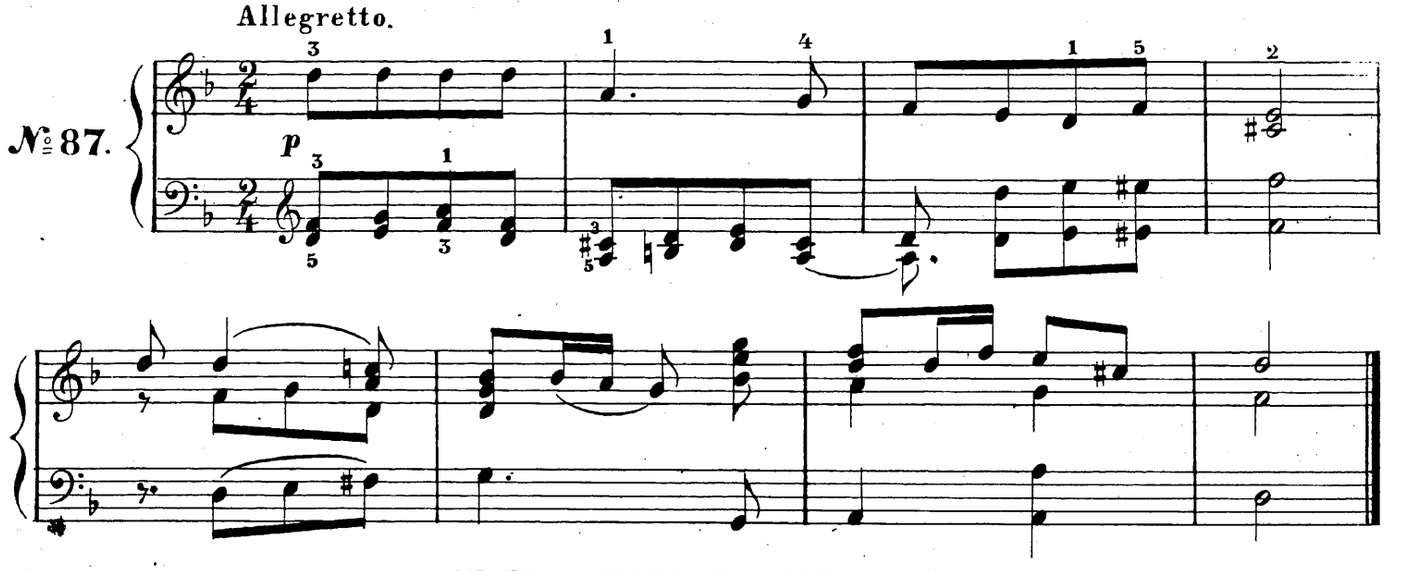

ЩУКА РЫБА ВЪ МОРѢ.

Andante.

№ 88.

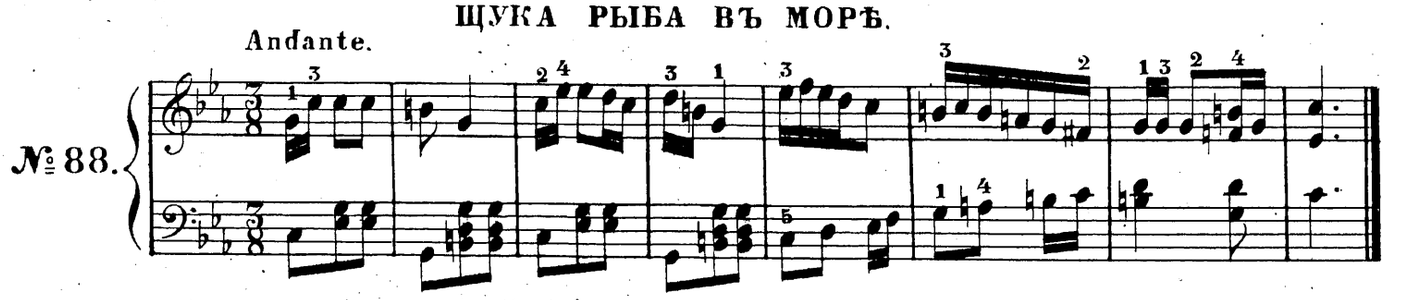

НЕ ТЕПЕРЬ ПО ГРЫБЫ ХОДЫТЫ.

Allegretto.

№ 89.

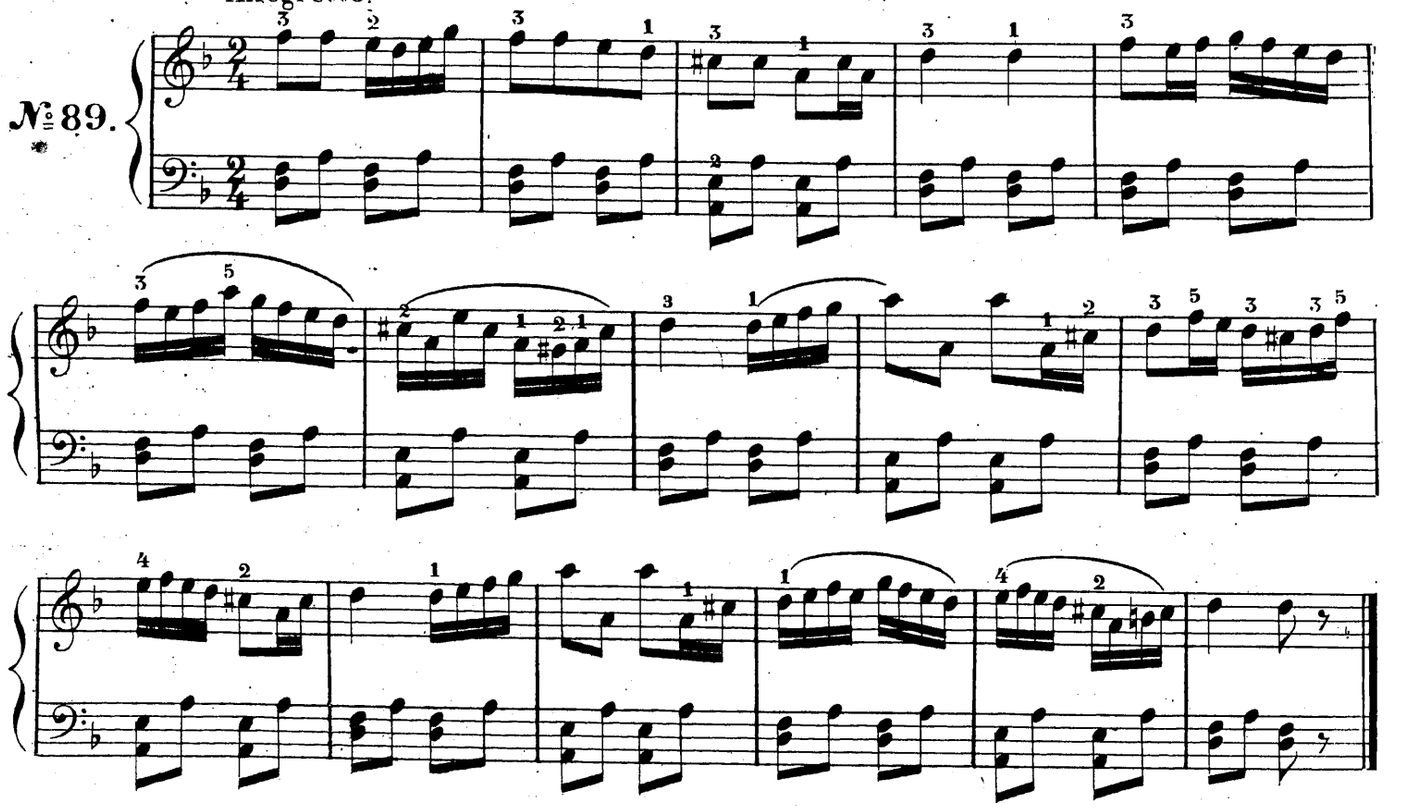

ОЙ ВОЛЫ МОИ ДА ПОЛОВЫИ.

Andantino.

№ 90.

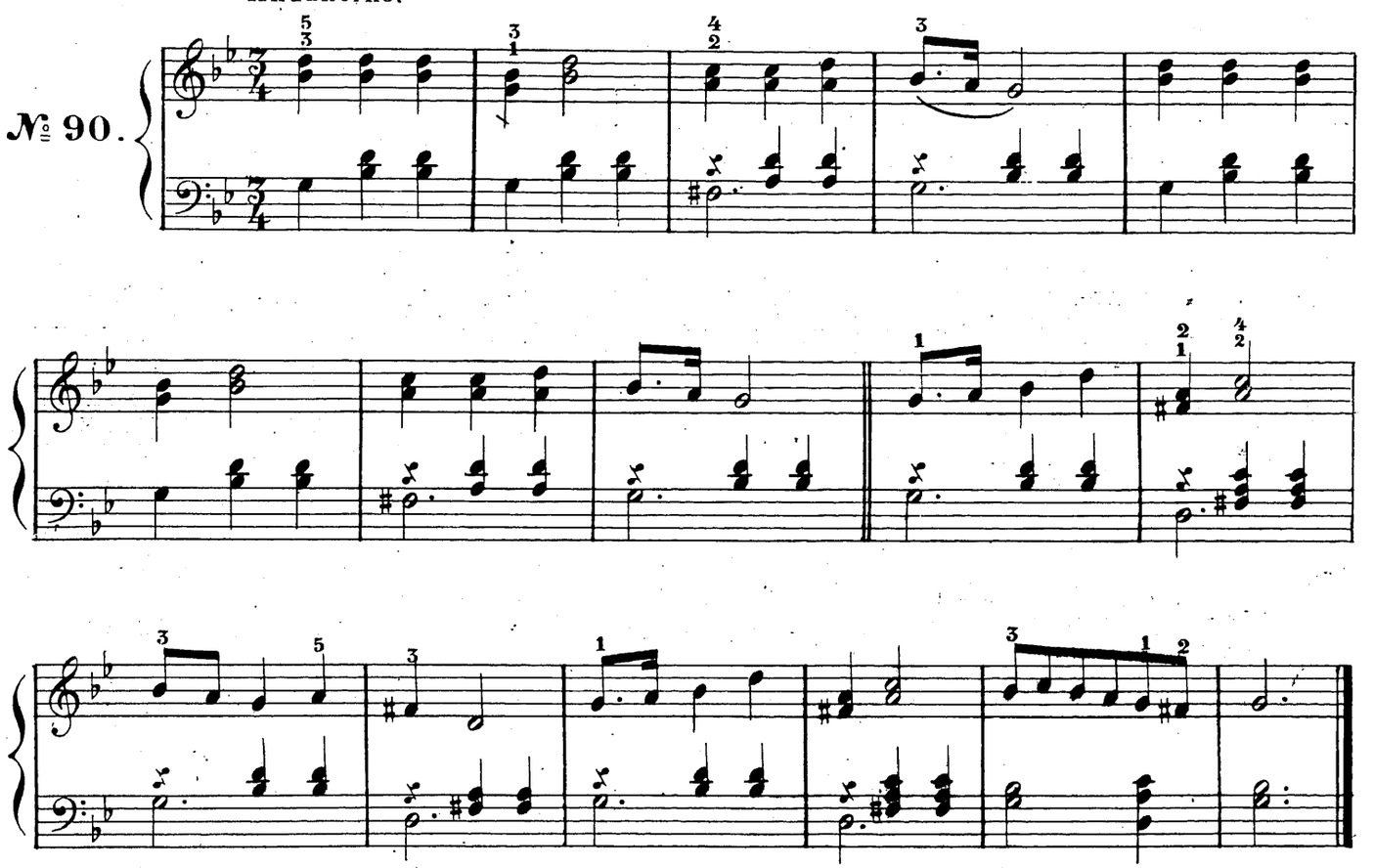

АХЪ ПОДЪ ВИШНЕЮ, ПОДЪ ЧЕРЕШНЕЮ.

Allegretto.

№ 91.

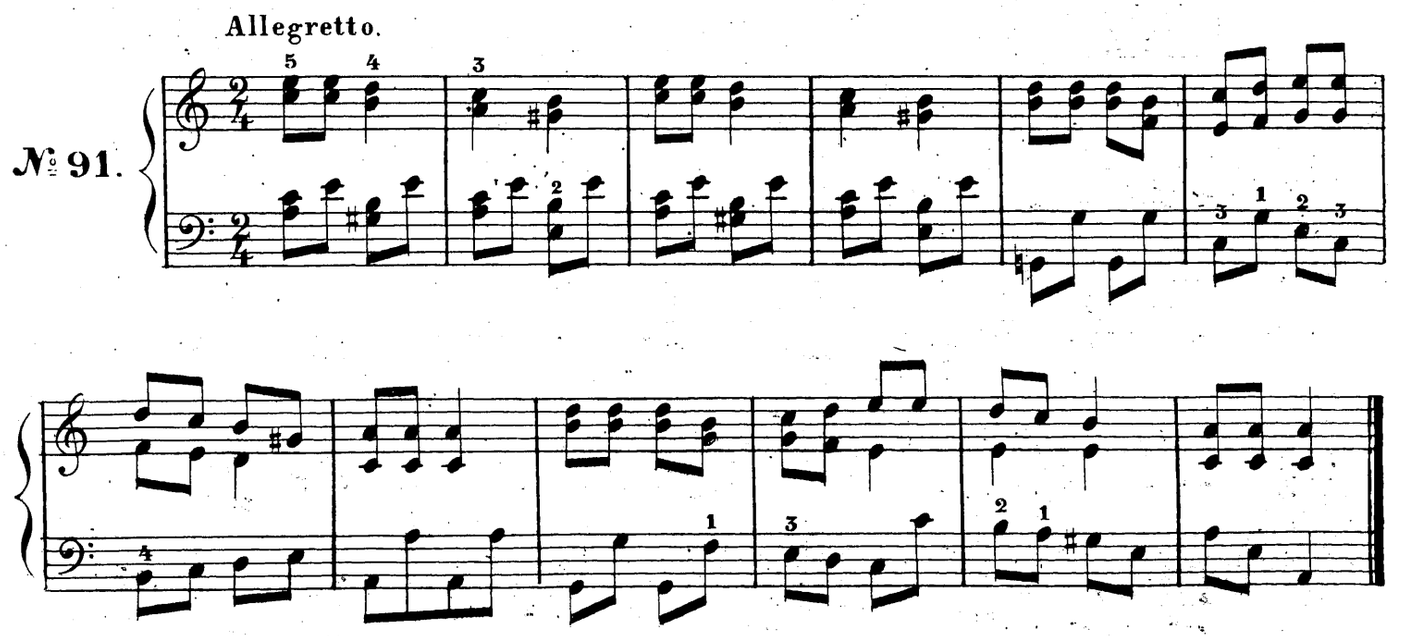

ХЫЛЫЛЫСЯ ГУСТЫ ЛОЗЫ.

№ 92.

Allegretto.

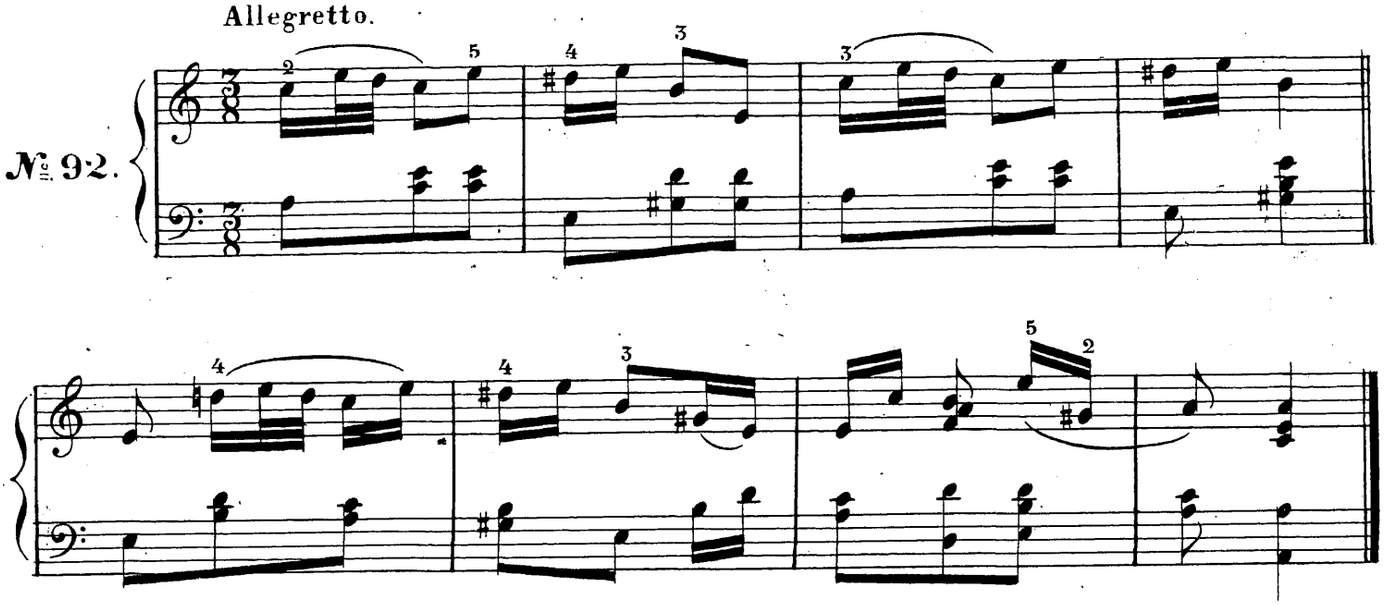

ТАНЦОВАЛА ПИНДЮРИХА СЪ ПИНДЮРОМЪ.

№ 93.

Allegro.

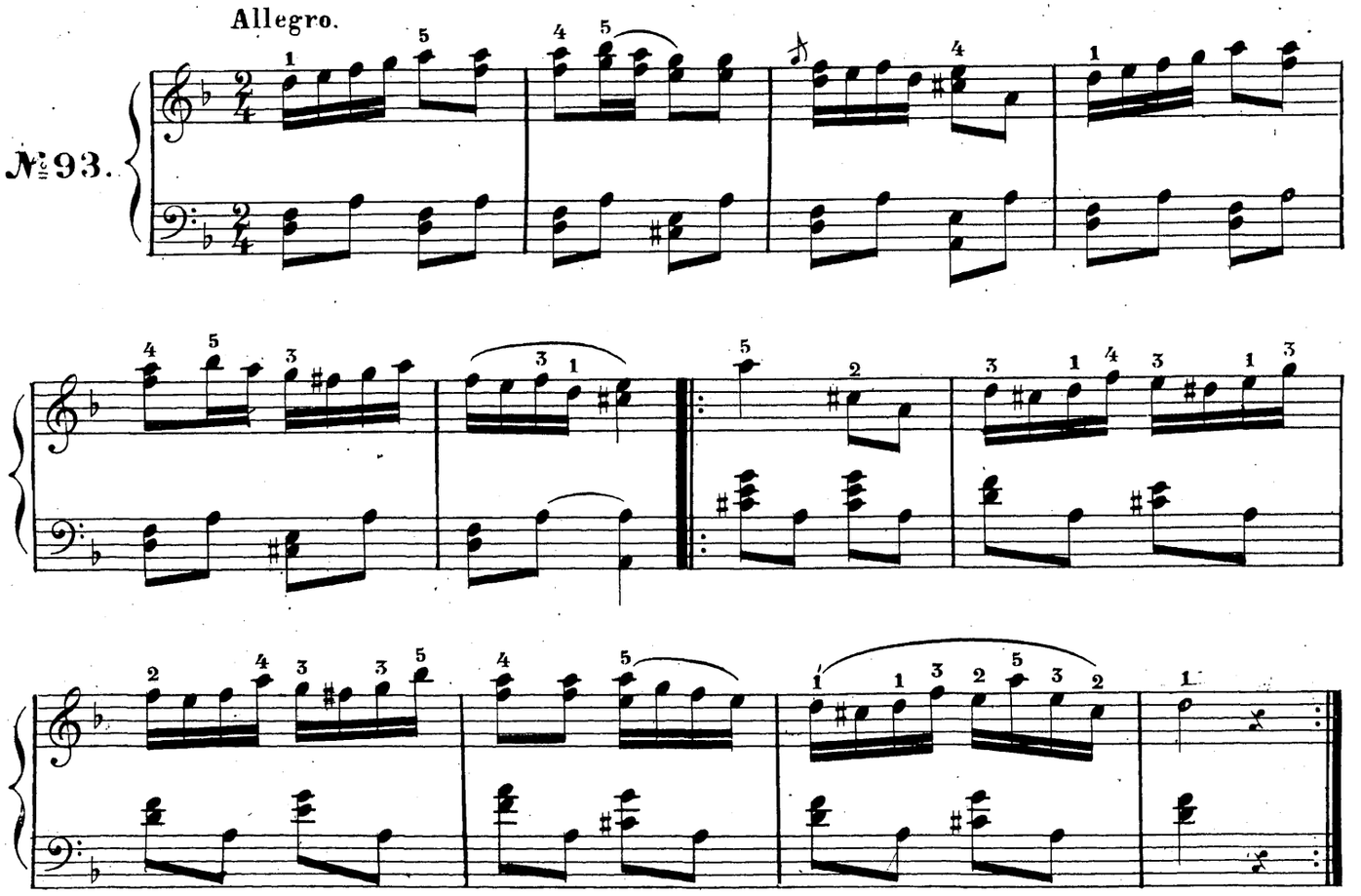

ОЙ ИЗРАДА КАРЫ ОЧИ.

Andantino.

№ 94.

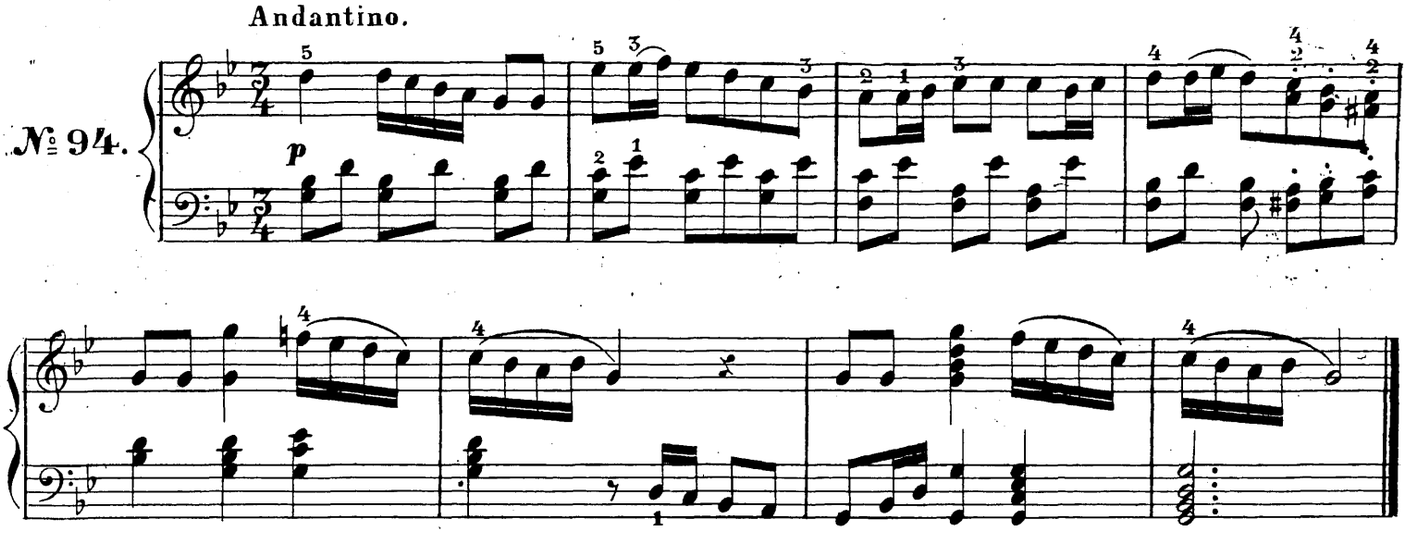

АЙ СПЫШЪ ХИМА И НЕ ЧУЕ.

Allegretto.

№ 95.

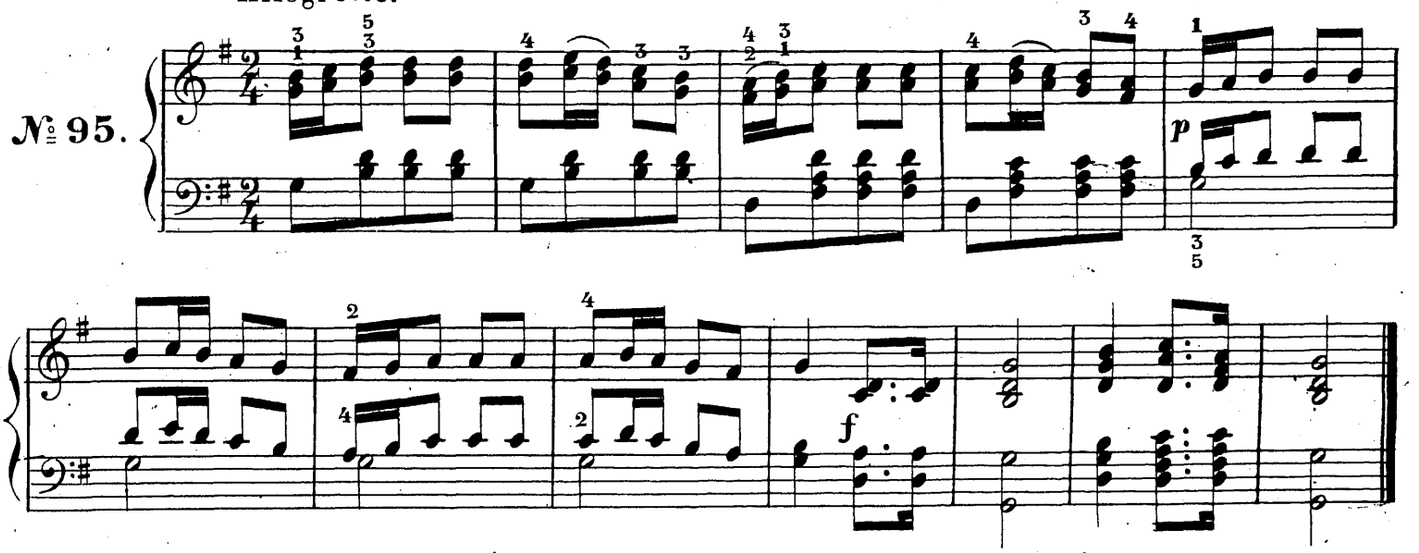

ВЪ СЛАВНОМЪ ГОРОДѢ ПЕРЕЯСЛАВѢ.

Andantino.

№ 96.

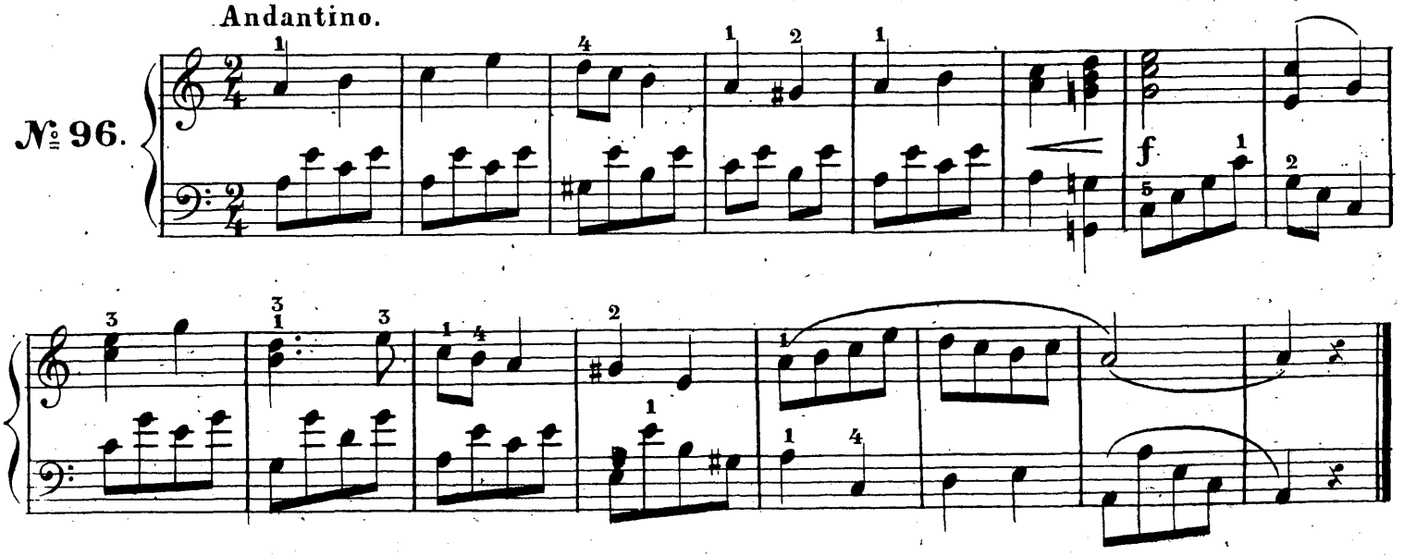

АХЪ МЕНИ ТЯЖКО.

Allegretto.

№ 97.

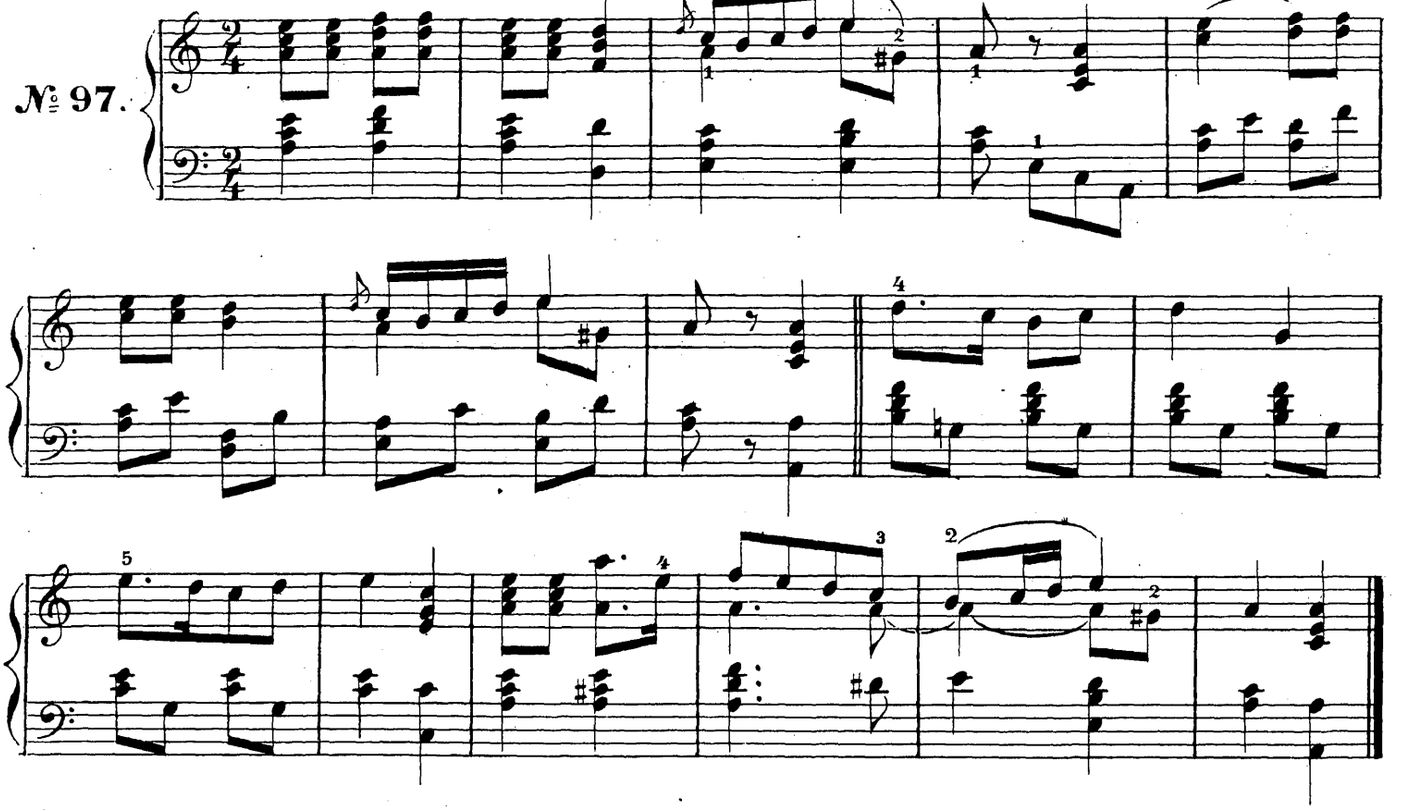

ОЙ У ПОЛИ КРЕНЫЧЕНЬКО.

Andantino.

№ 98.

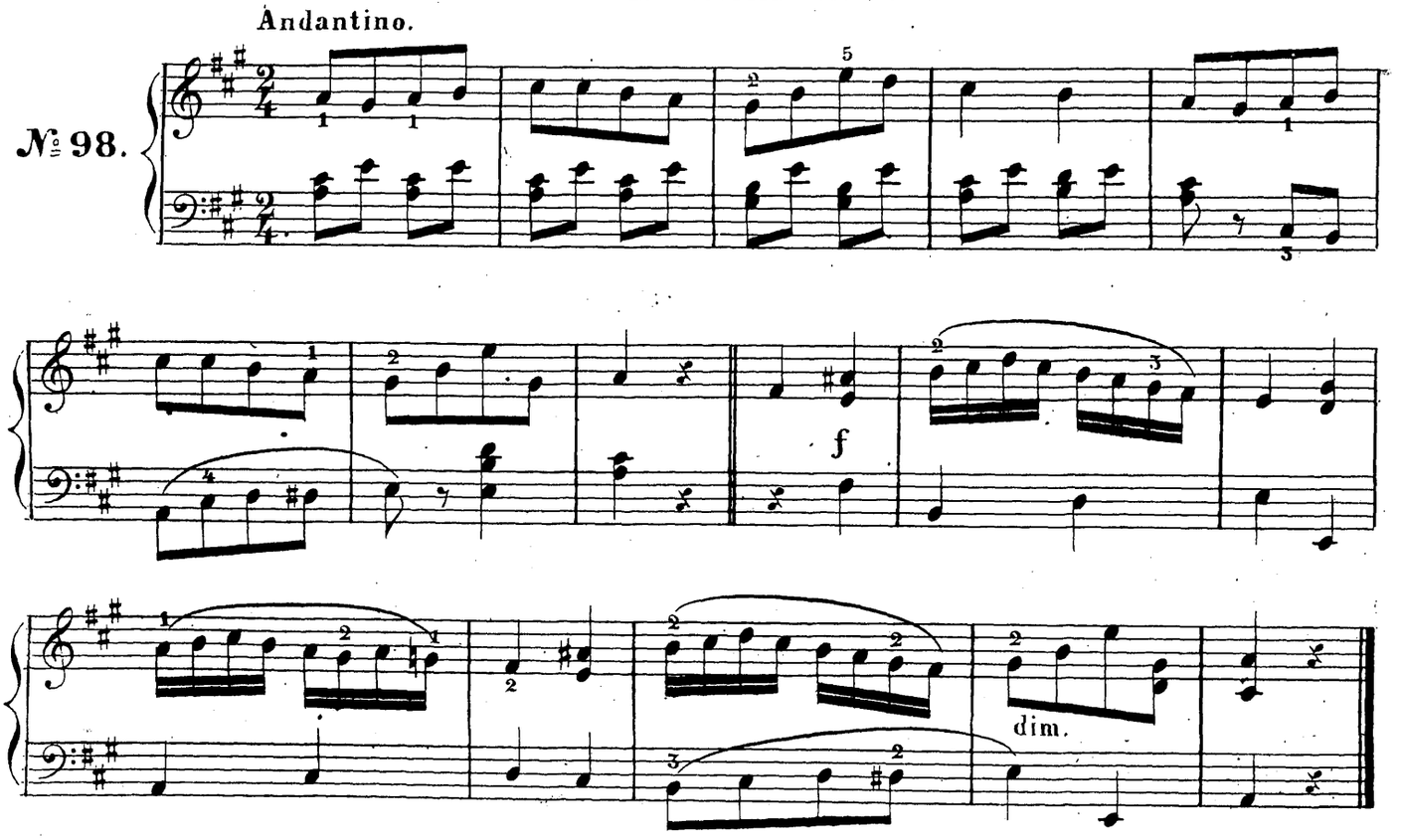

ЧИТО ТАЯ КУЛИНА.

Allegretto.

№ 99.

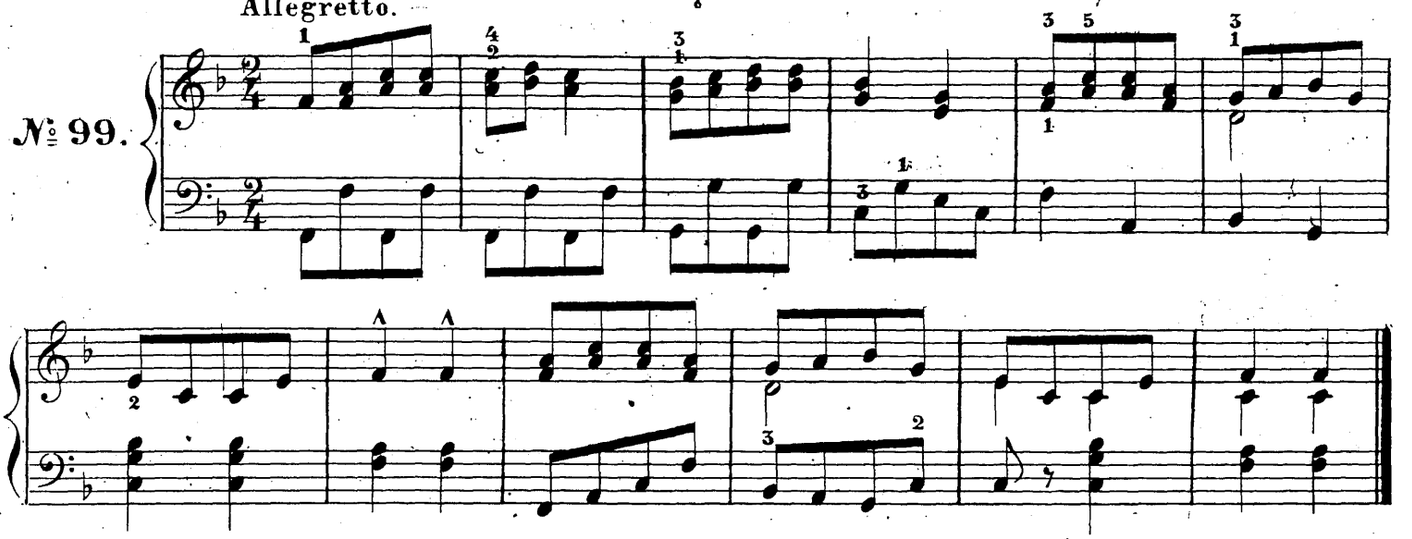

ГОЛУБЬ СЫЗЫЙ ГОЛУБЬ

Andantino.

№ 100.

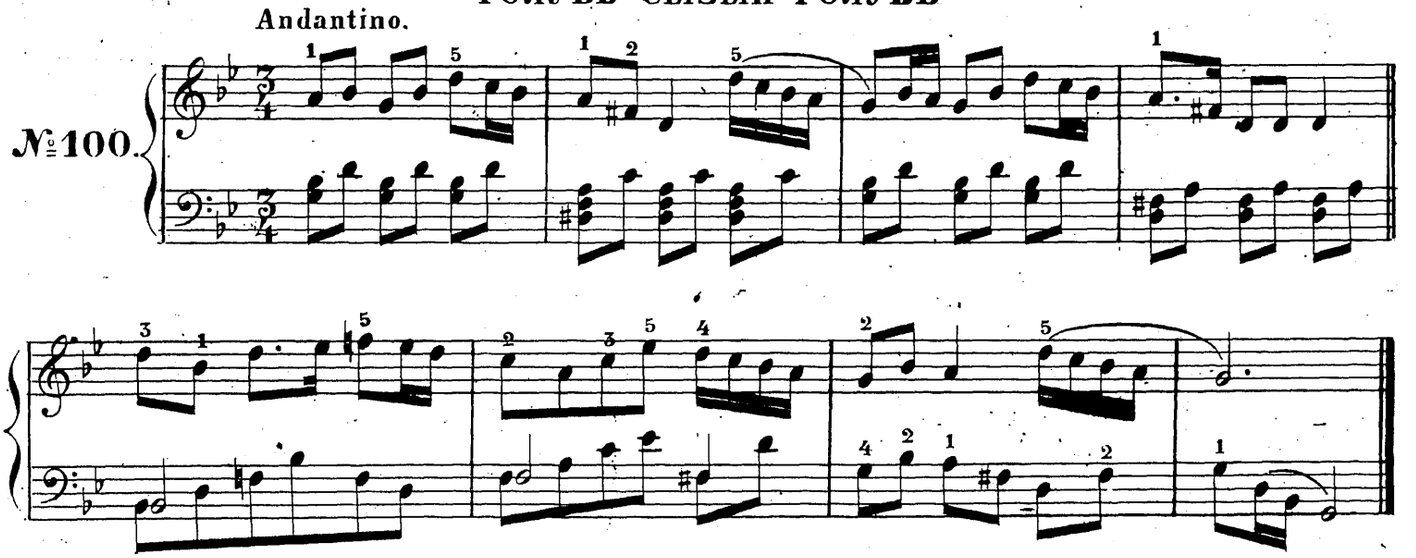

СТОИТЪ ЯВОРЪ НАДЪ ВОДОЮ.

Andante.

№ 101.

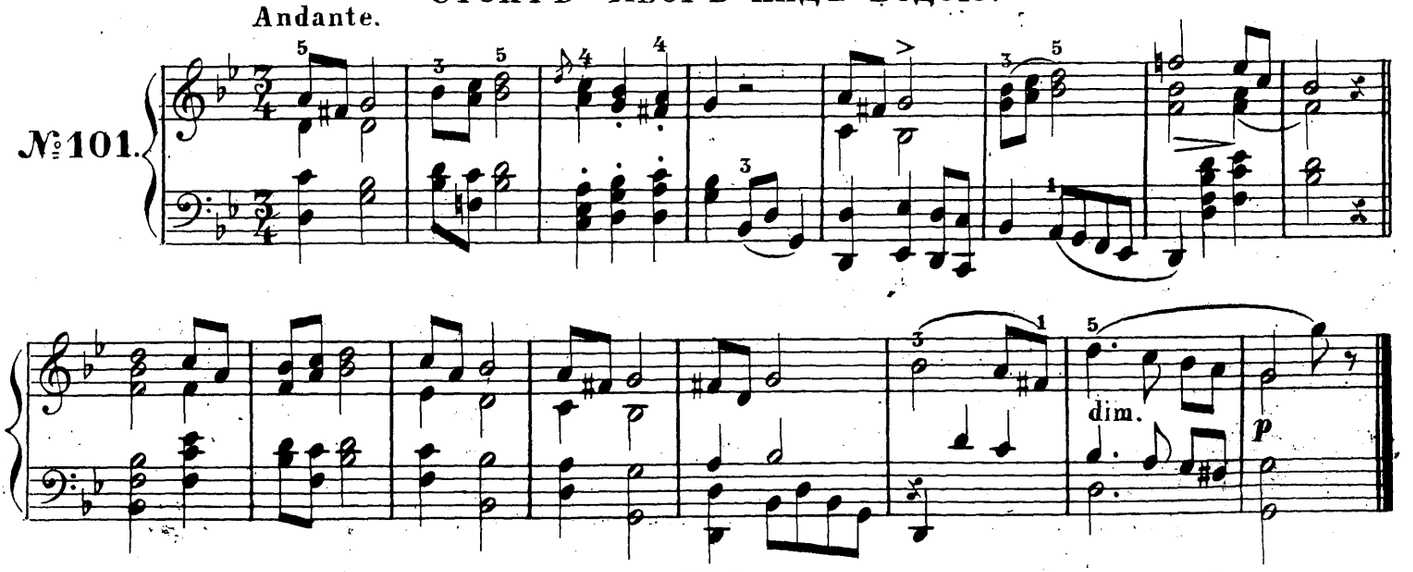

Я ПАШУ, ПАШУ.

№ 102.

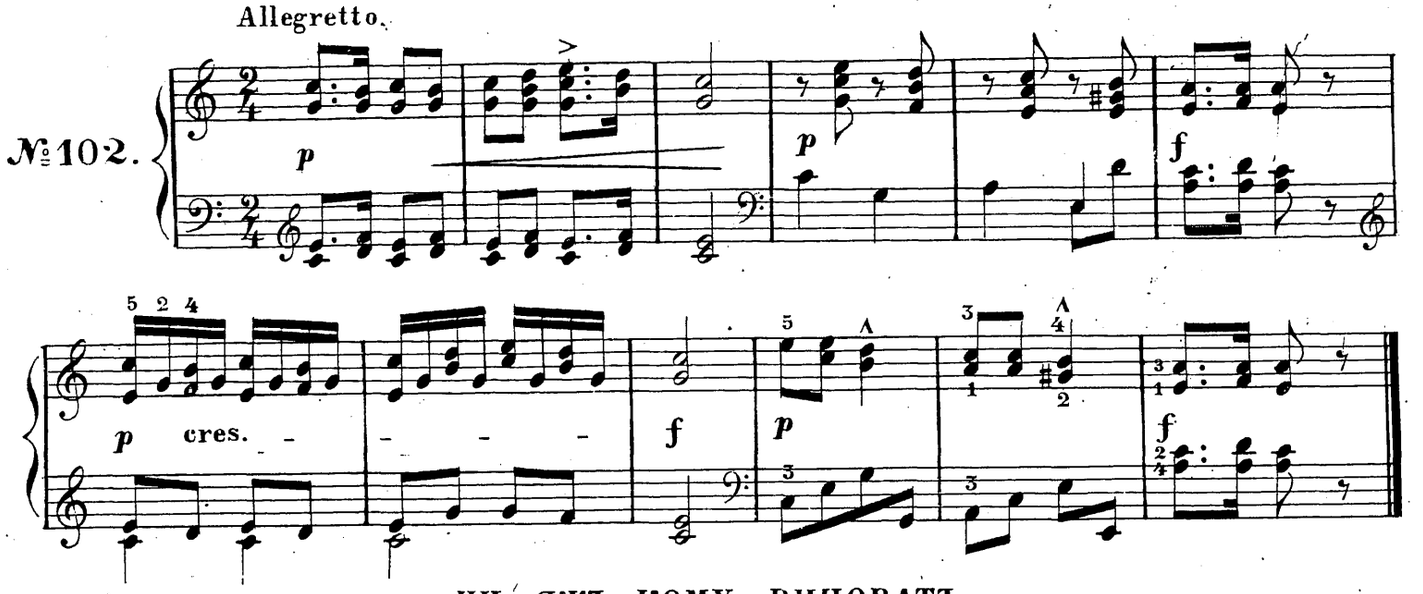

ЧИ ЯЖЪ КОМУ ВИНОВАТЪ.

№ 103.

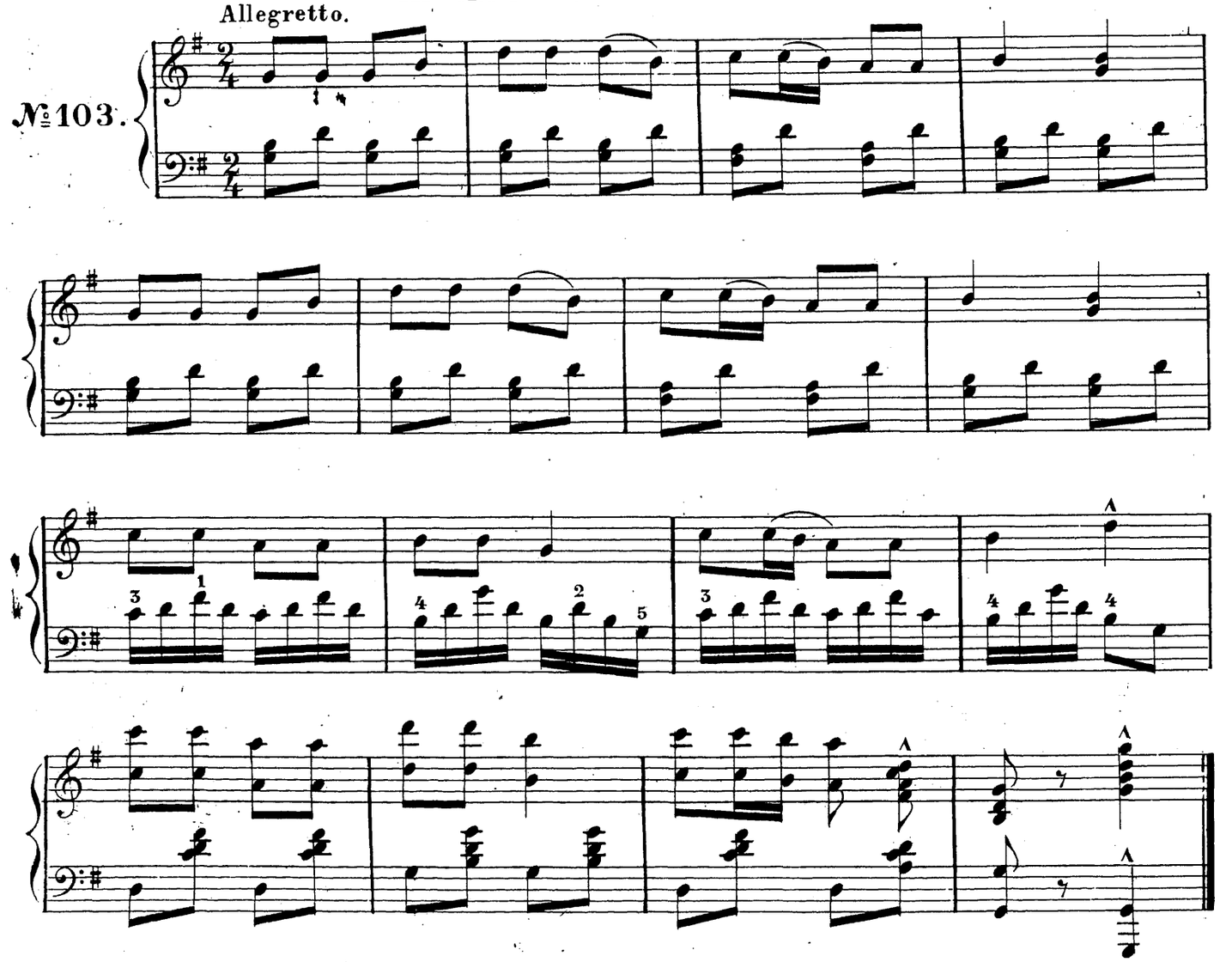

СПАТЬ МЕНЕ НЕ ХОЧЕТСЯ.

Allegretto.

№ 104.

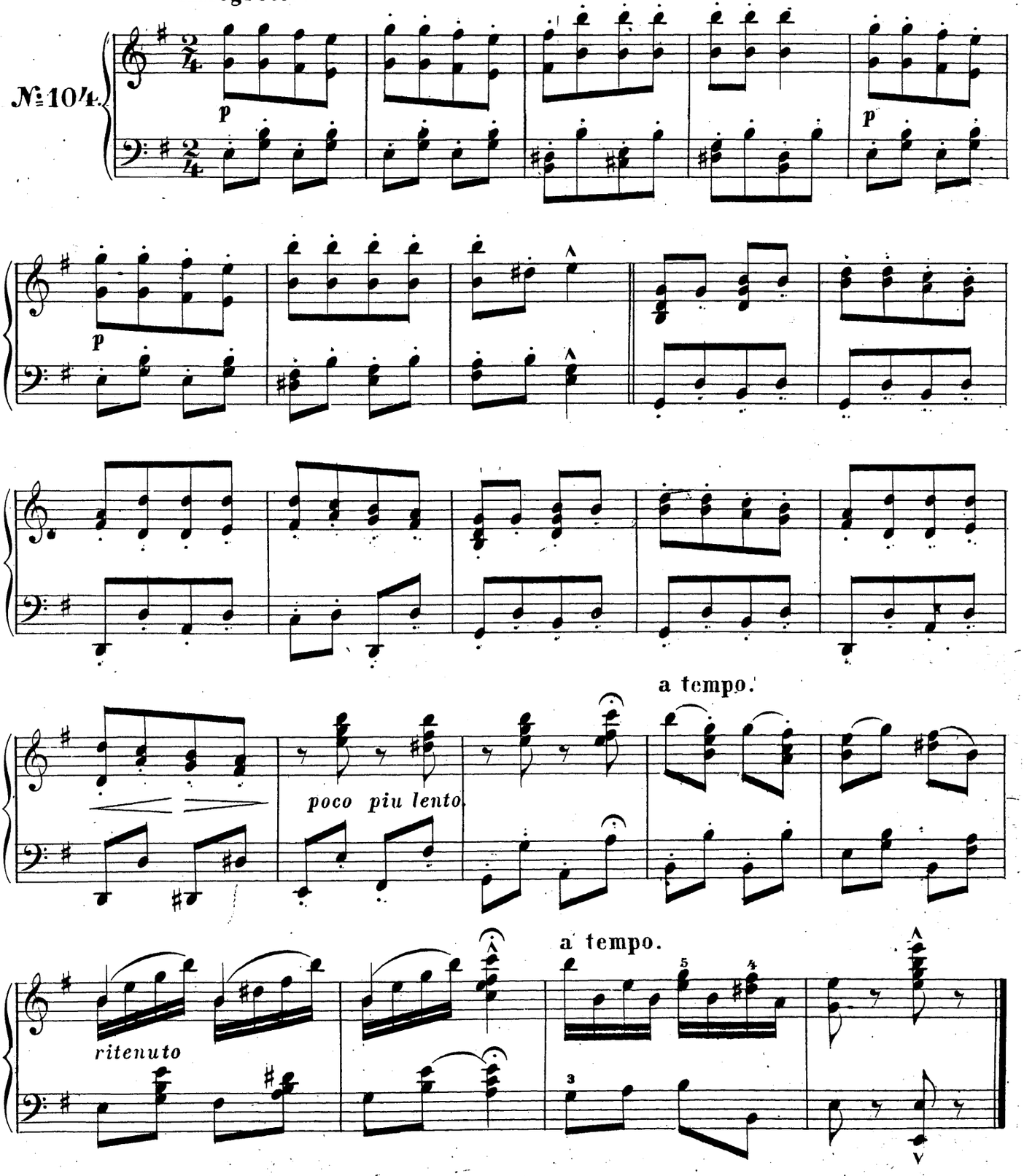

ПѢСНИ ЦЫГАНСКІЯ.

НЕ УѢЗЖАЙ ГОЛУБЧИКЪ МОЙ.

Andantino.

№ 105.

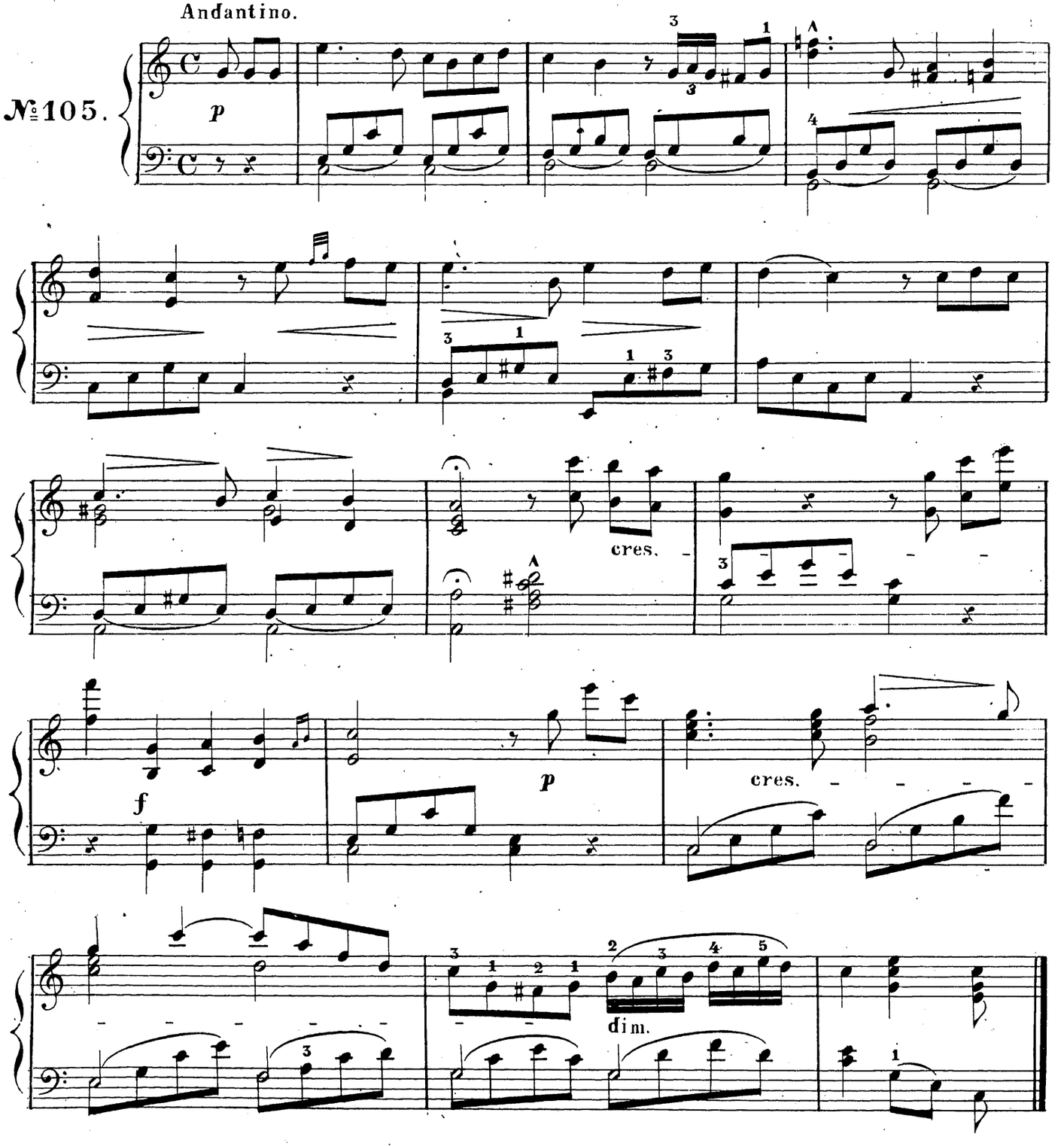

НЕ БРАНИ МЕНЯ РОДНАЯ.

№ 106.

Andantino.

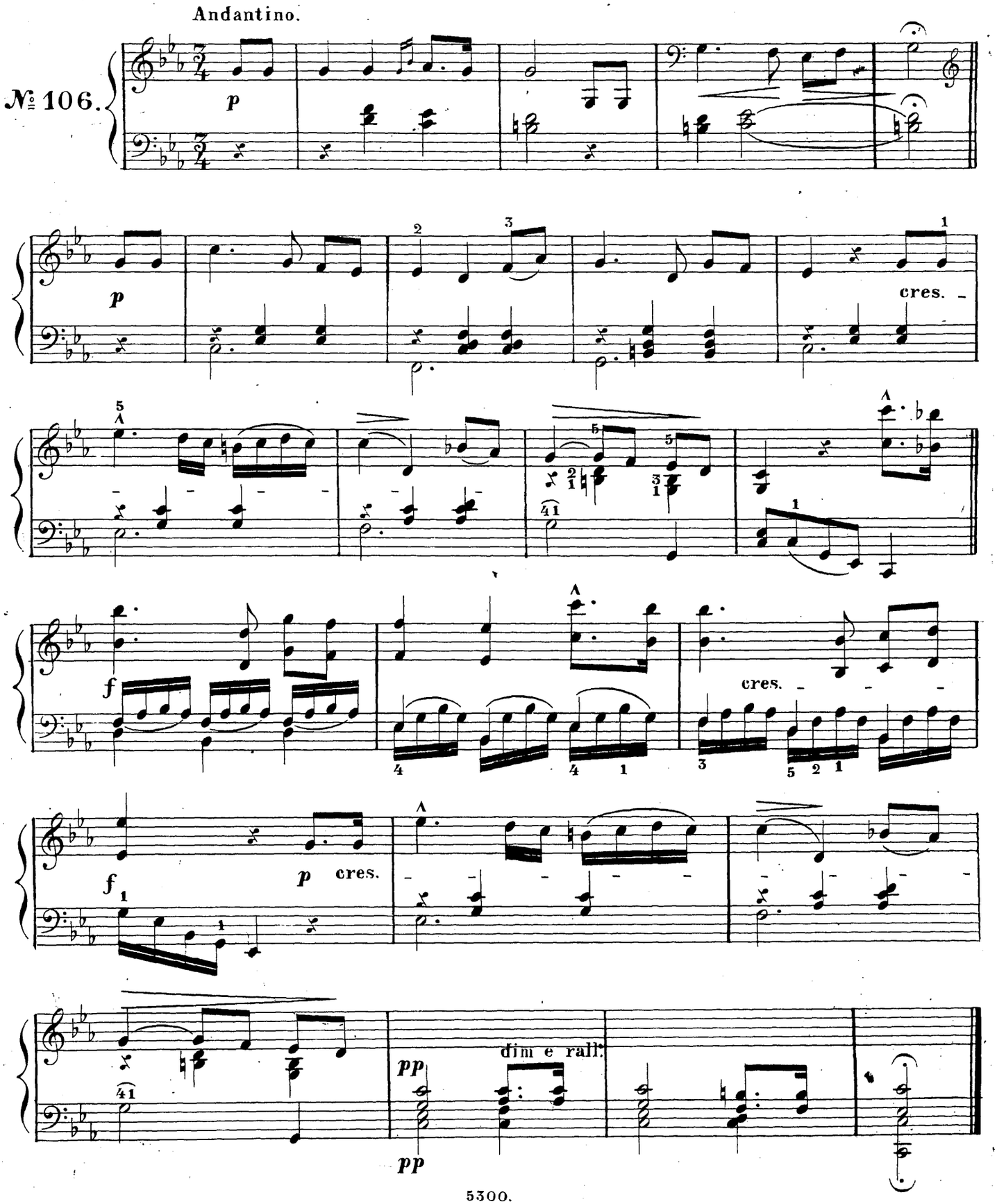

ПОГАДАЙКА МНѢ СТАРУХА.

Allegretto.

№ 107.

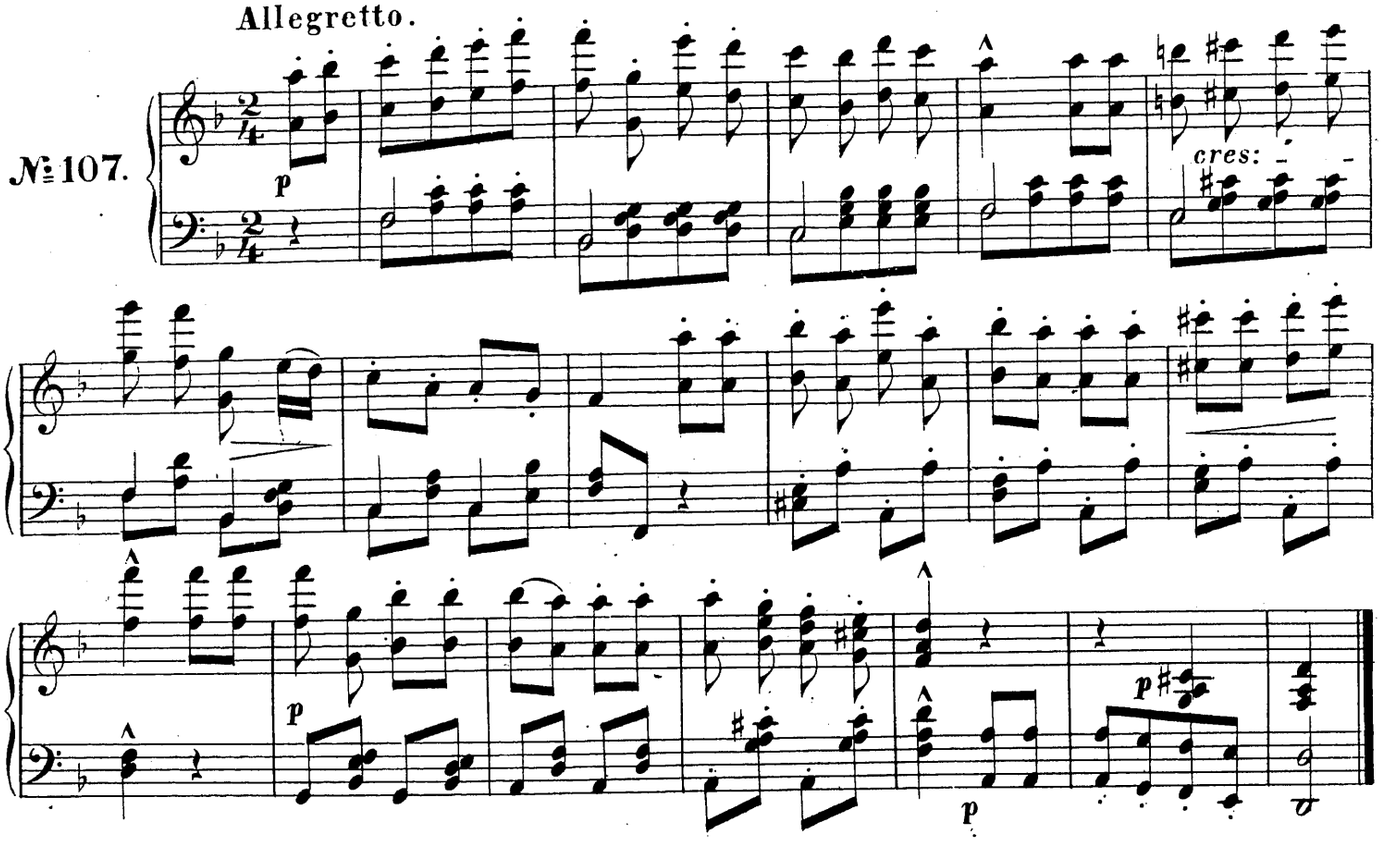

У НЕГО ЛИ РУСЫ КУДРИ.

Allegretto.

№ 108.

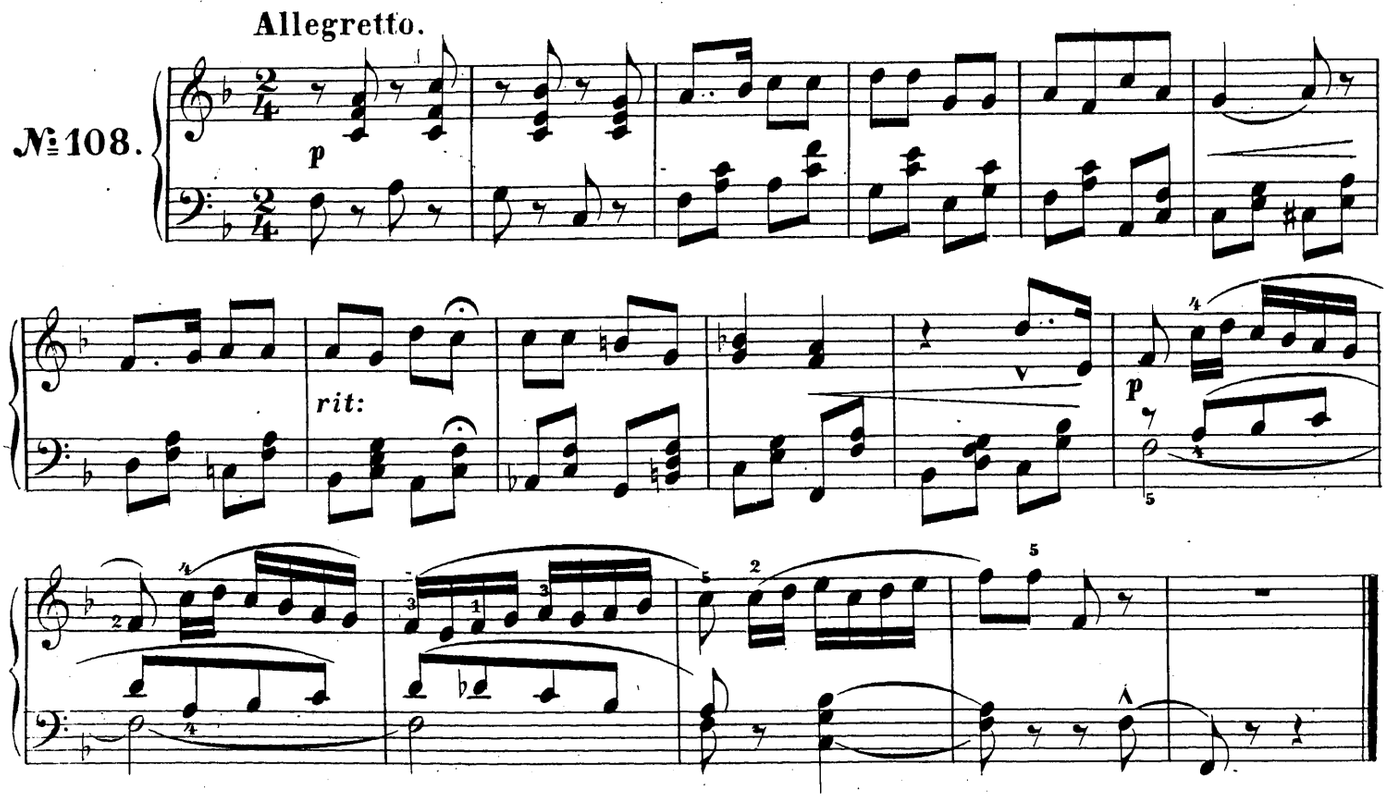

Allegro non troppo.

№ 109.

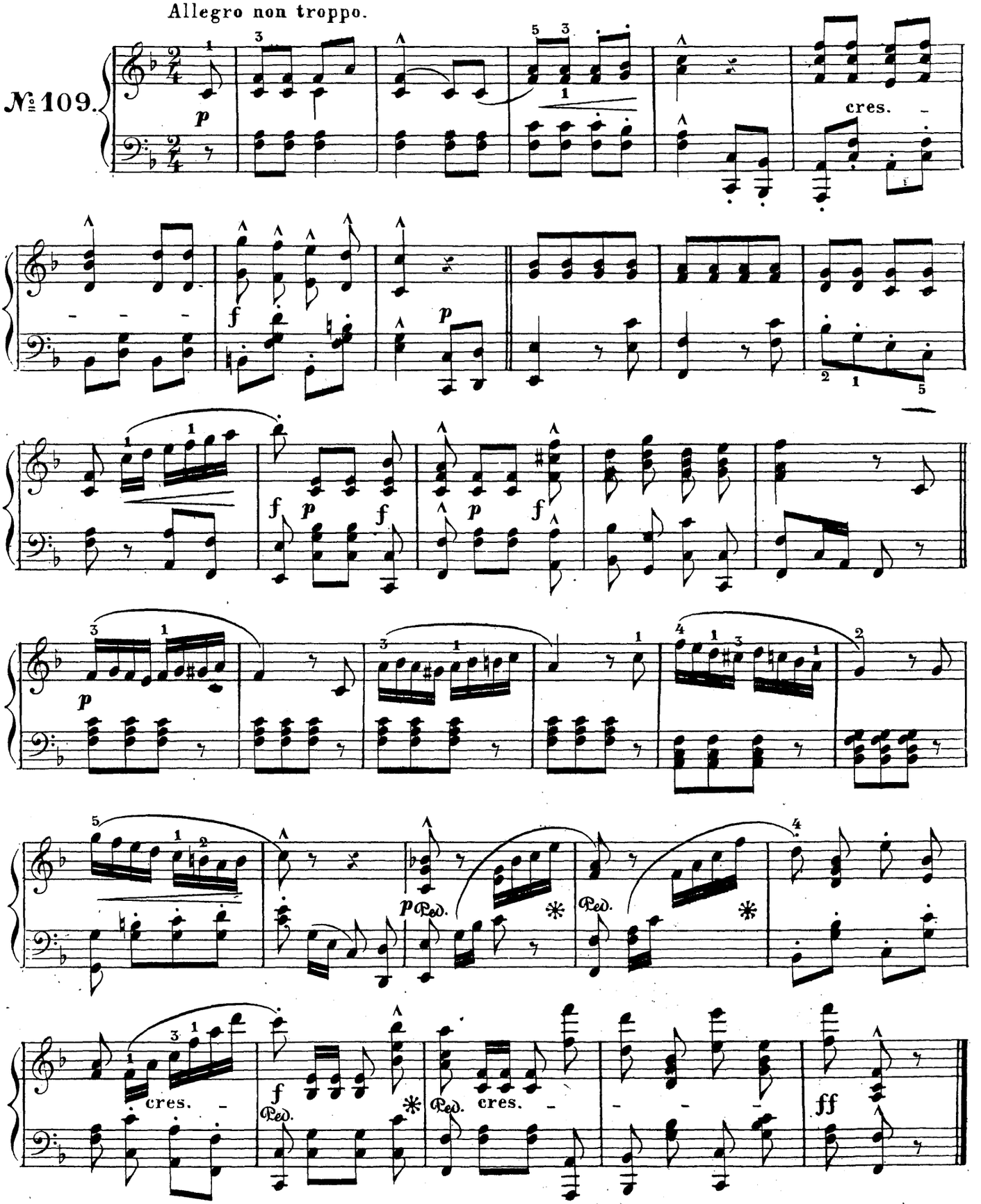

ЛЁНЪ ТЫ МОЙ ЛЁНЪ.

№ 110.

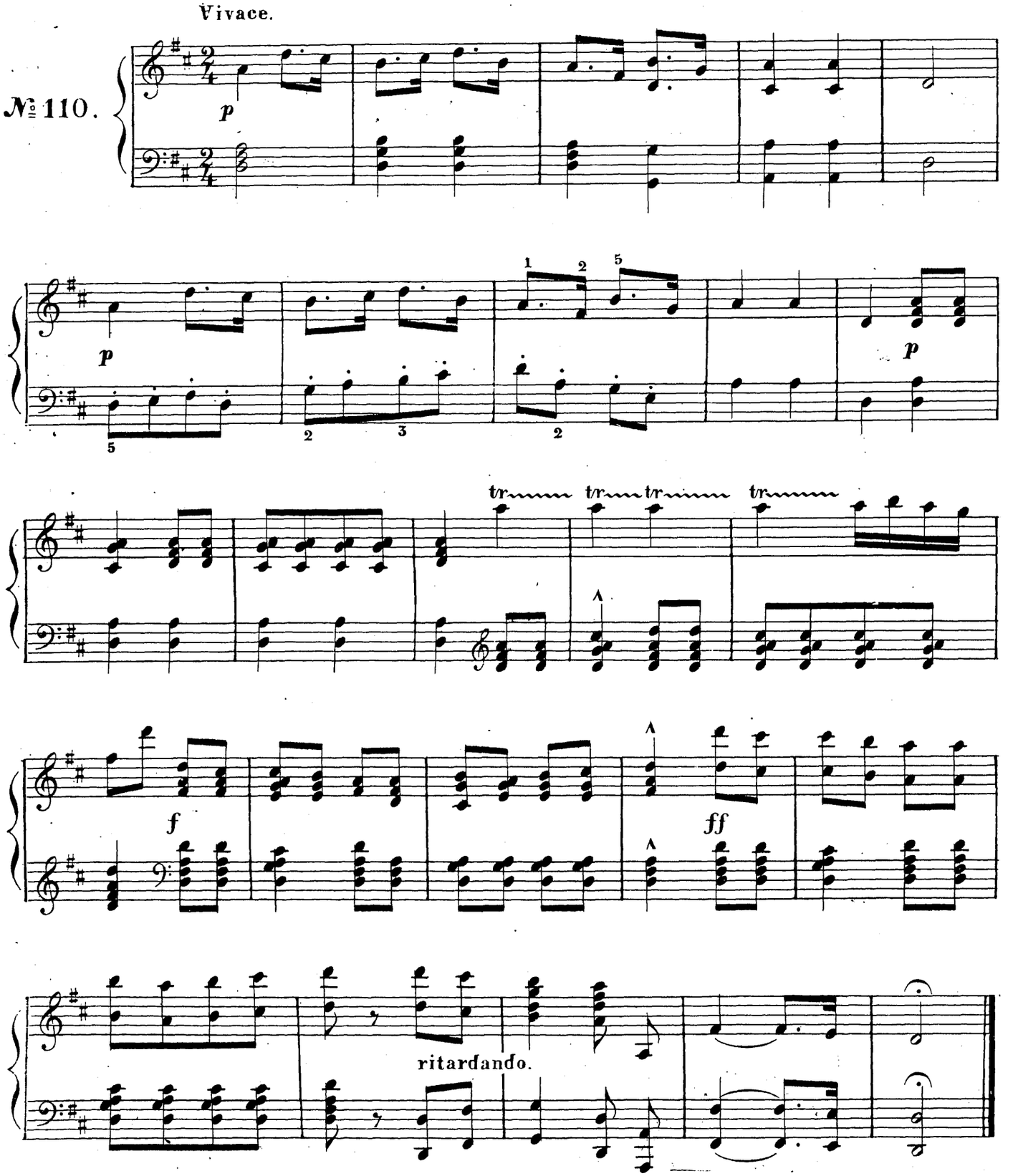

Я ЦЫГАНКОЙ РОДИЛАСЯ.

Allegretto.

№ 111.

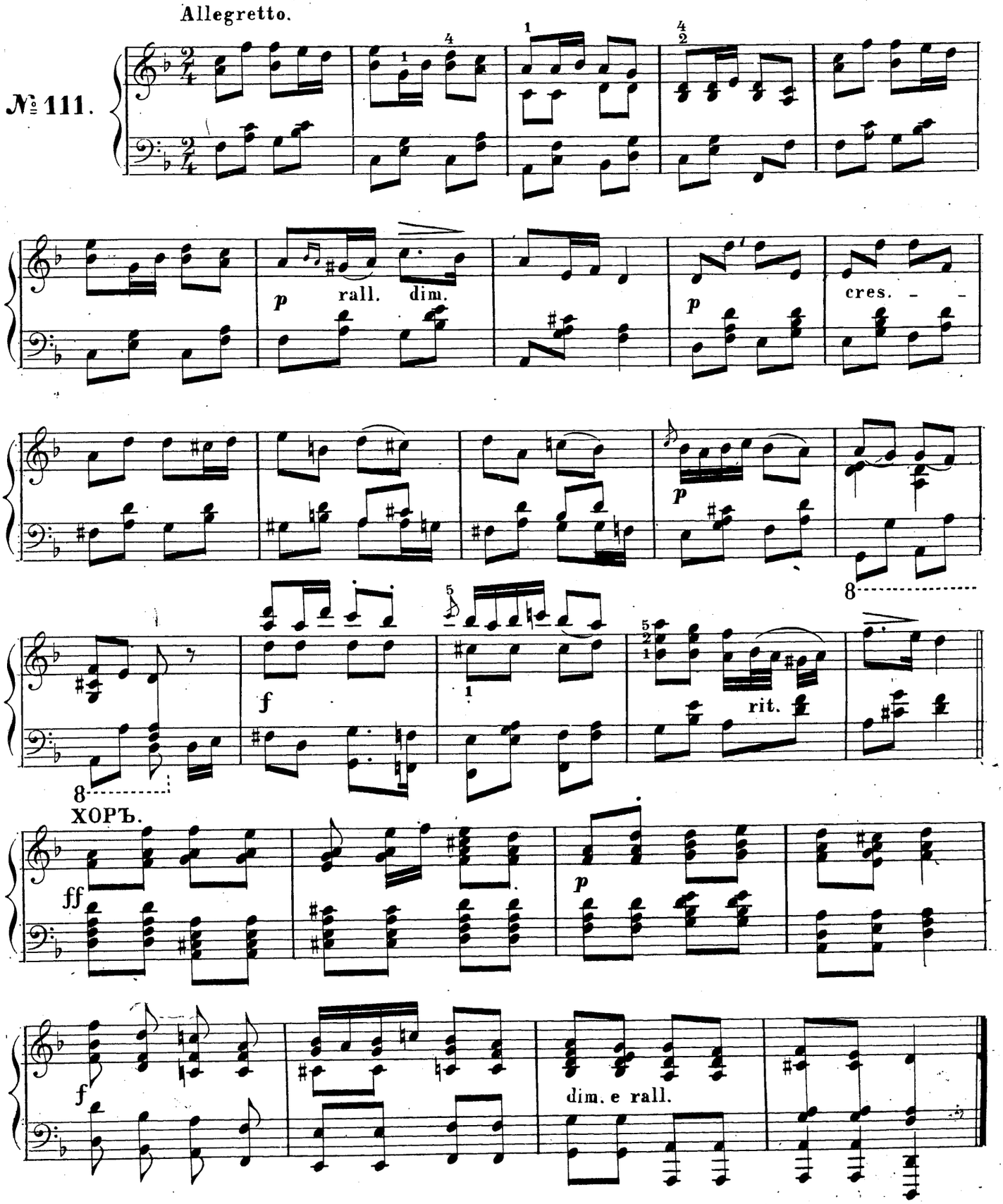

ТРОЙКА МЧИТСЯ.

№ 112.

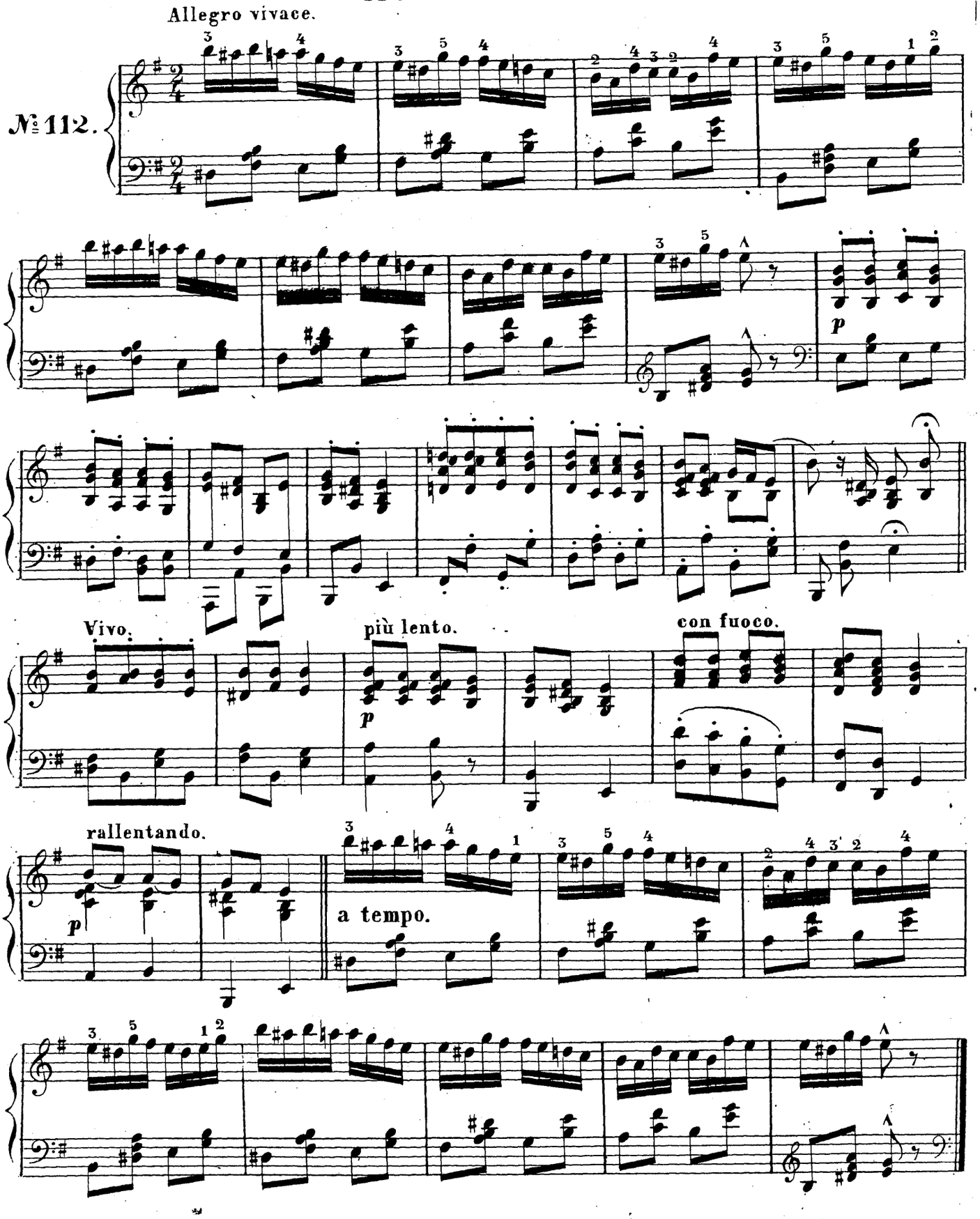

ДУЮТЪ ВѢТРЫ.

№ 113.

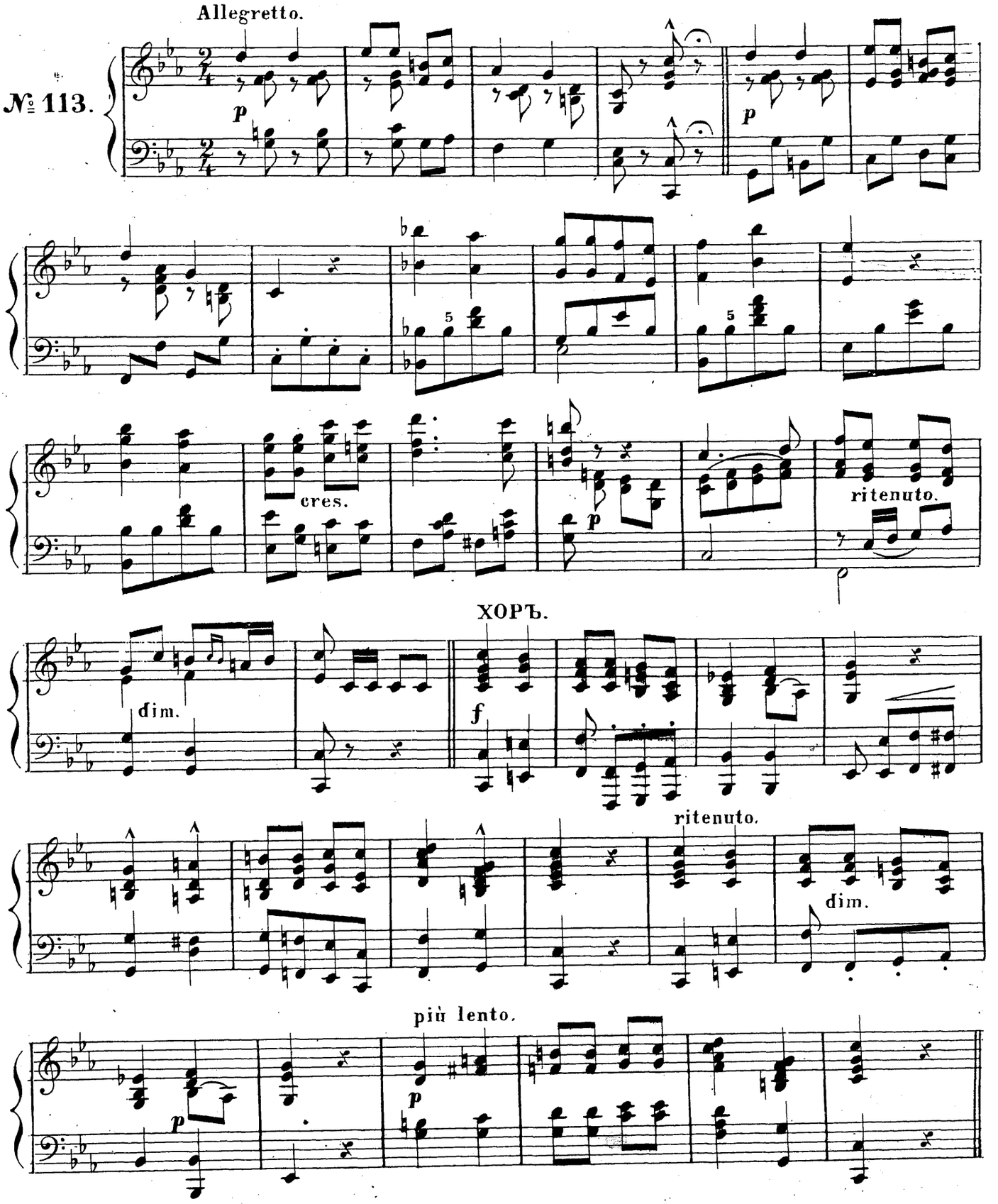

ЧТО ТЫ ЖАДНО ГЛЯДИШЬ НА ДОРОГУ.

Allegretto.

№ 114.

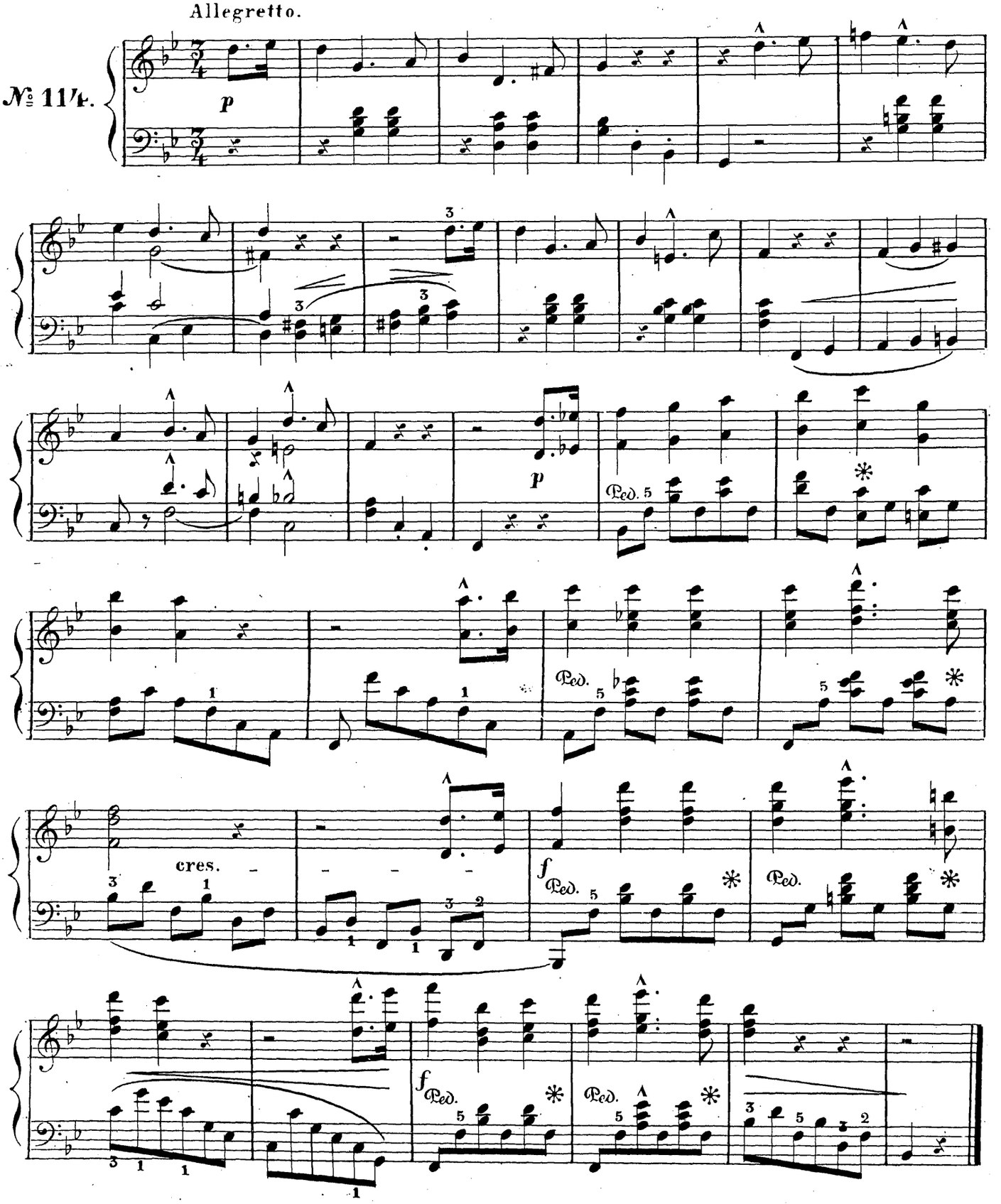

Tempo di Mazurka.

№ 115.

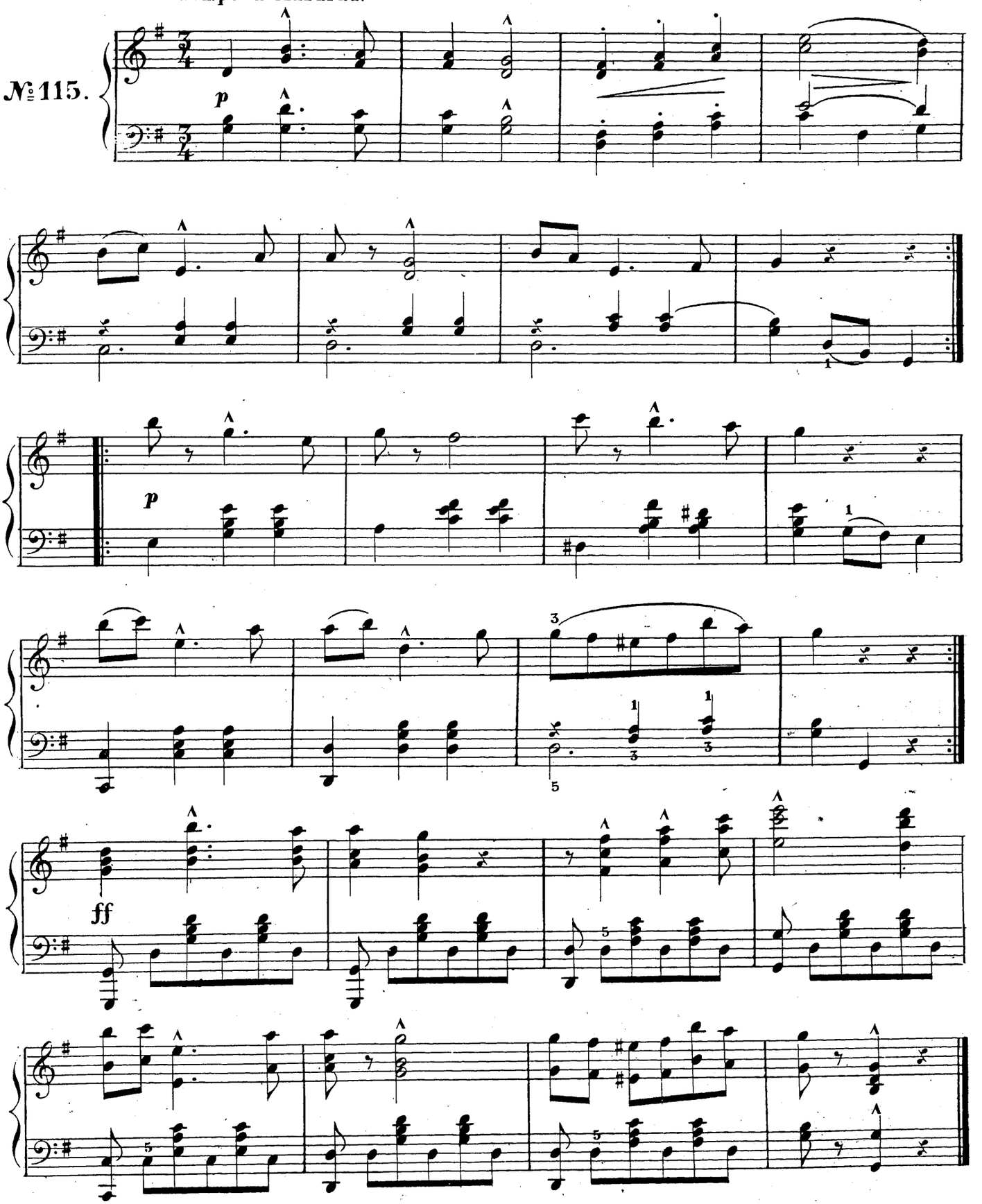

НЕ ИСКУШАЙ МЕНЯ БЕЗЪ НУЖДЫ.

№116.

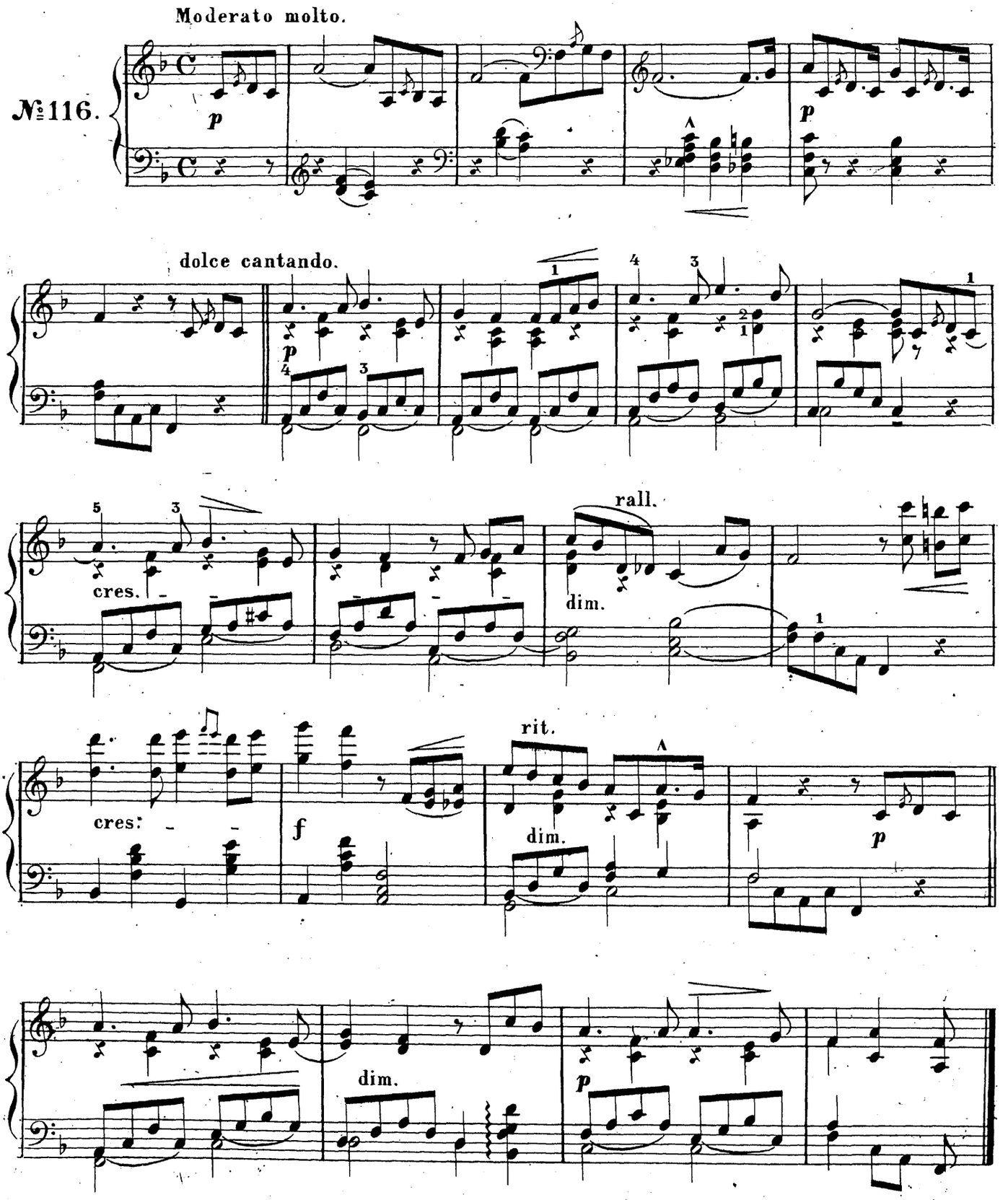

НАСТАСЬЯ.

Allegretto.

№ 117.

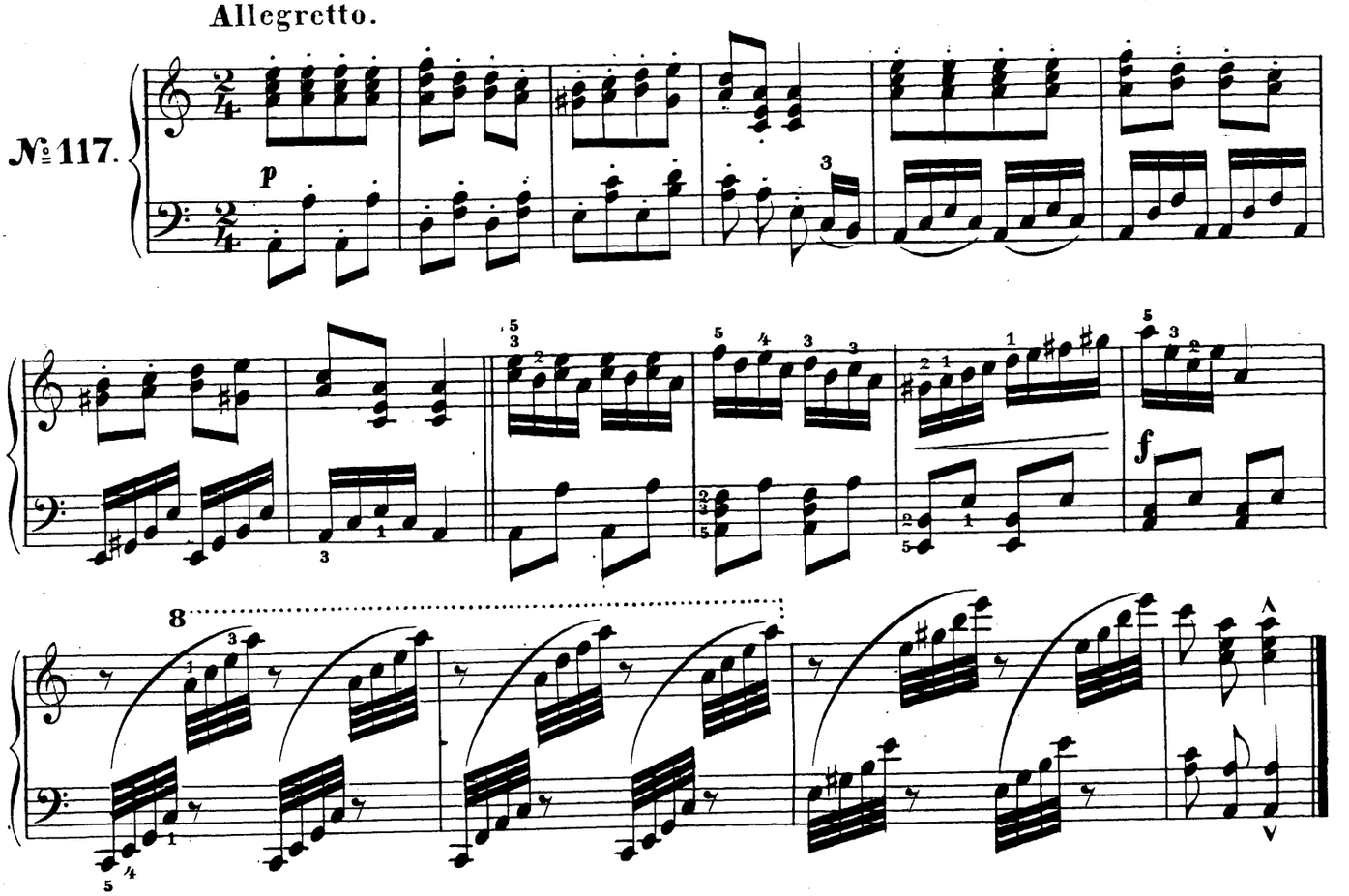

ЛЮБОВЬ ЦЫГАНКИ.

Allegretto.

№ 118.

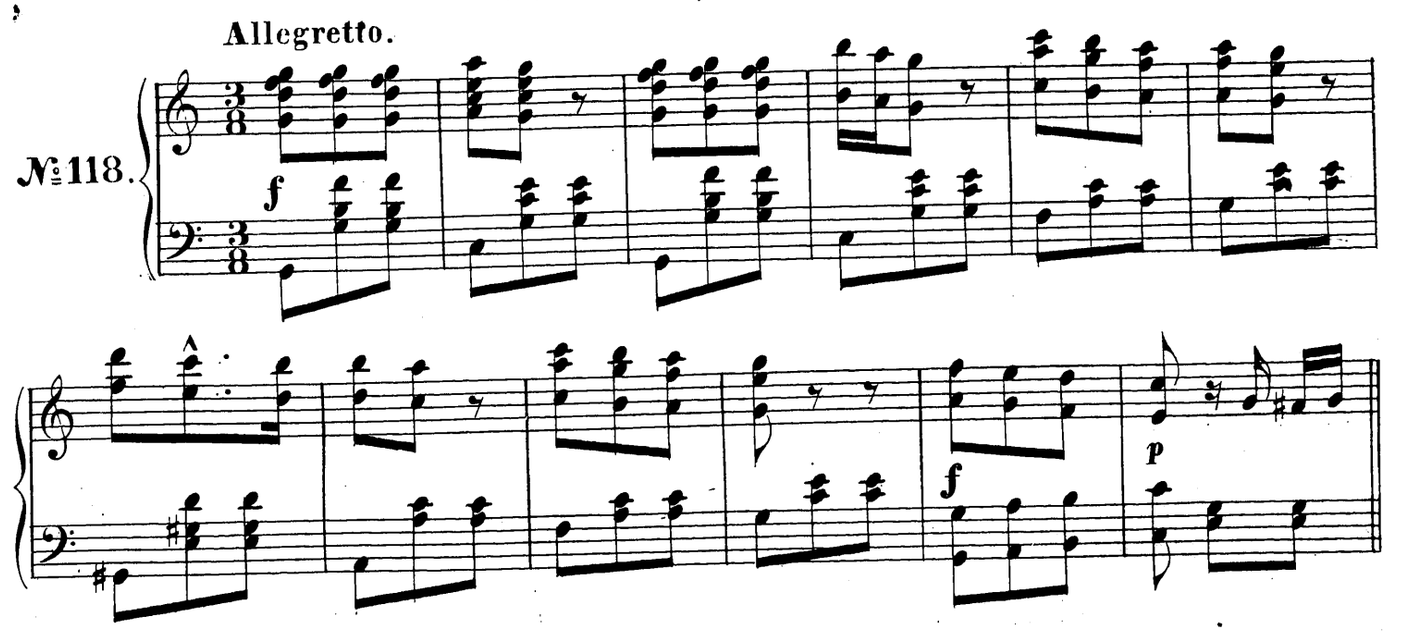

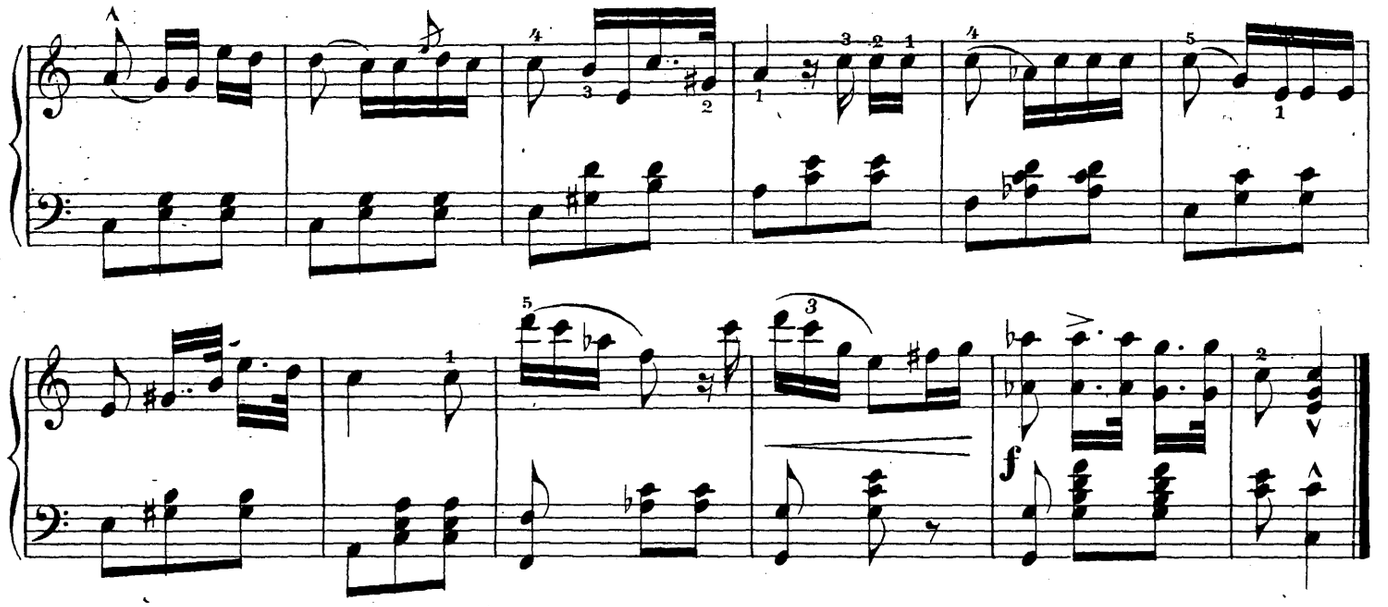

СЛЫШИШЬ ЛИ МОЙ СЕРДЕЧНЫЙ ДРУГЪ.

№ 119.

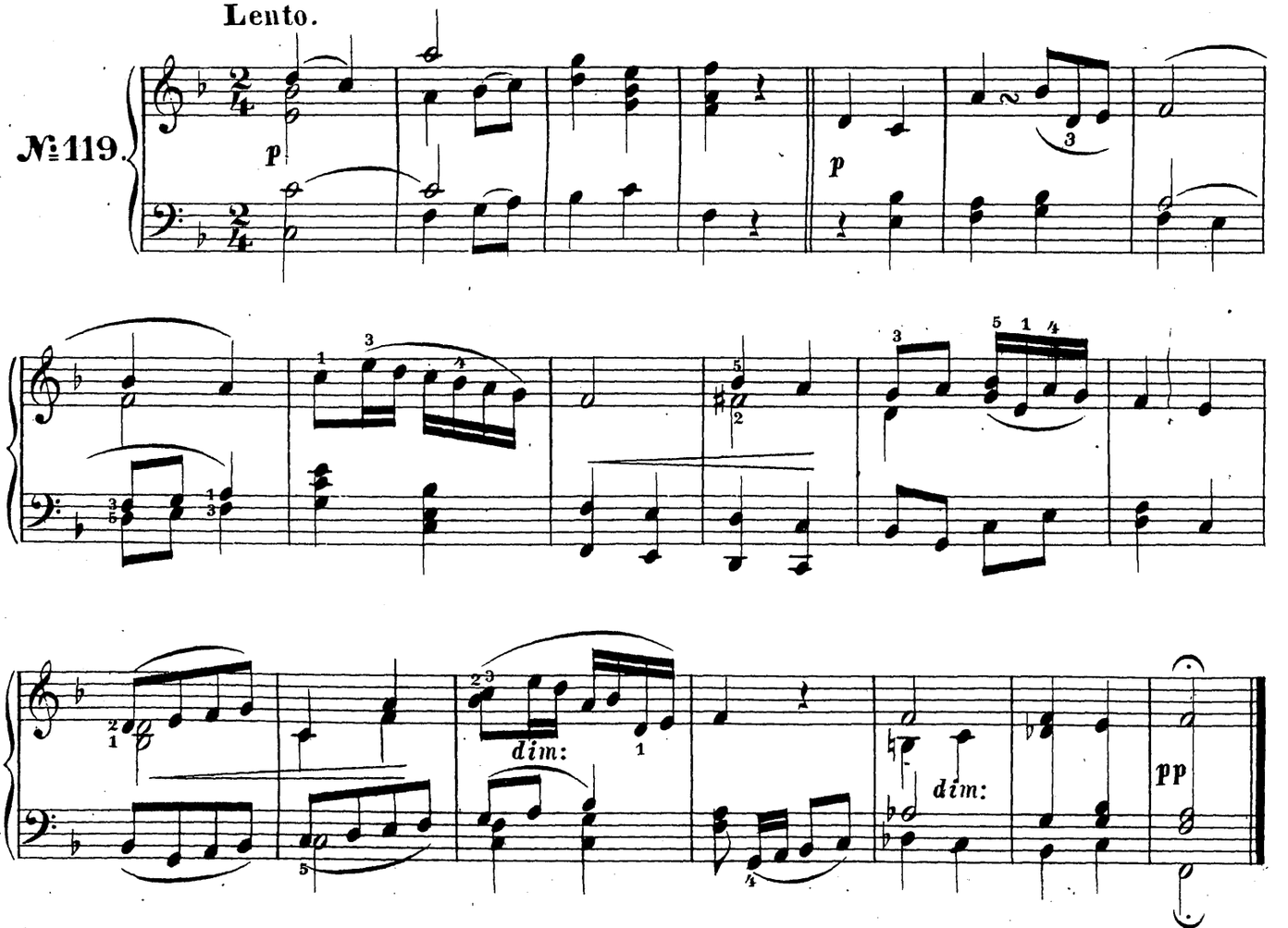

СОБИРАЙТЕСЬ ДѢВКИ КРАСНЫ.

И. Васильева.

Allegretto.

№ 120.

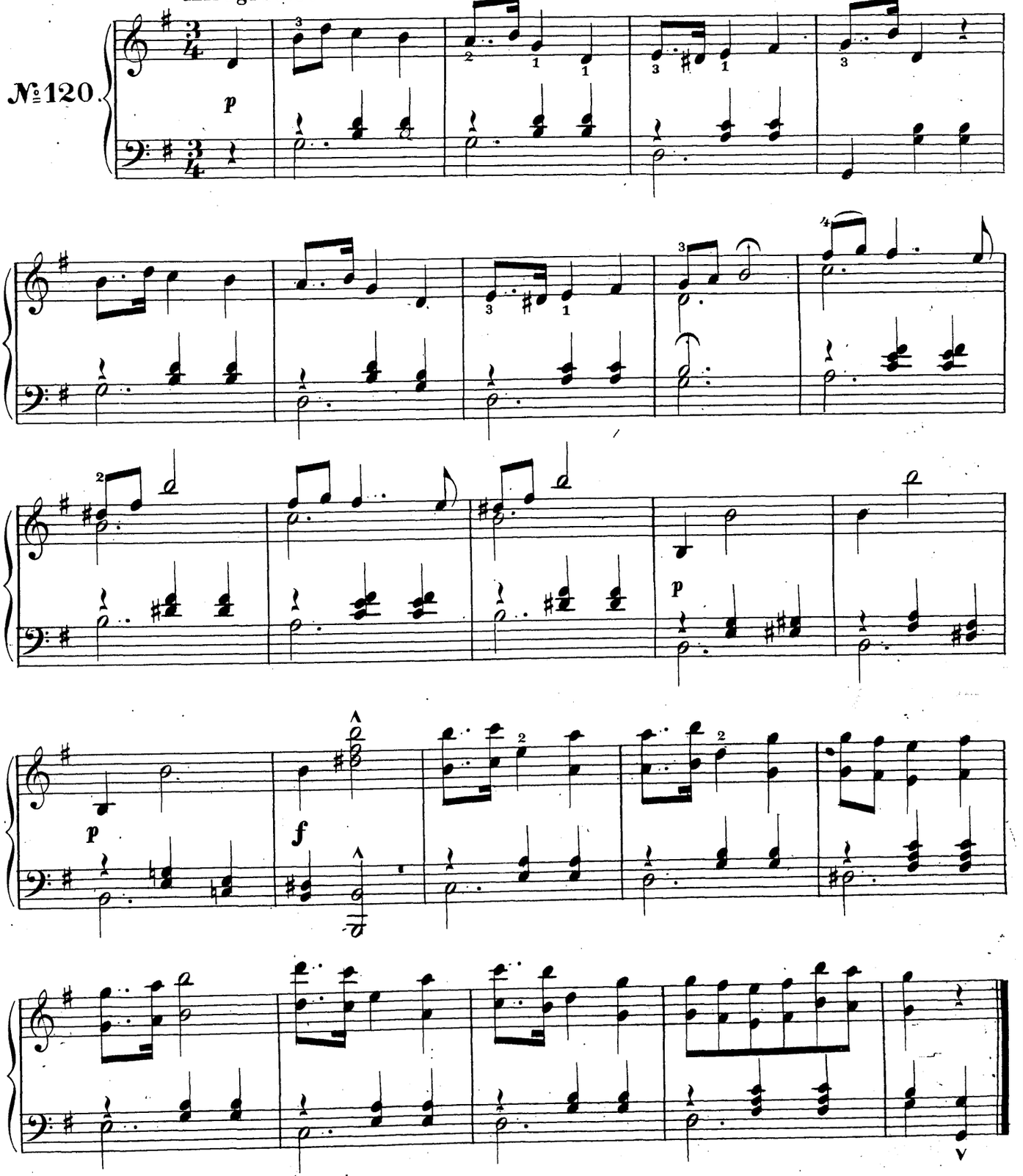

НОЖКА.

Allegretto.

№ 121.

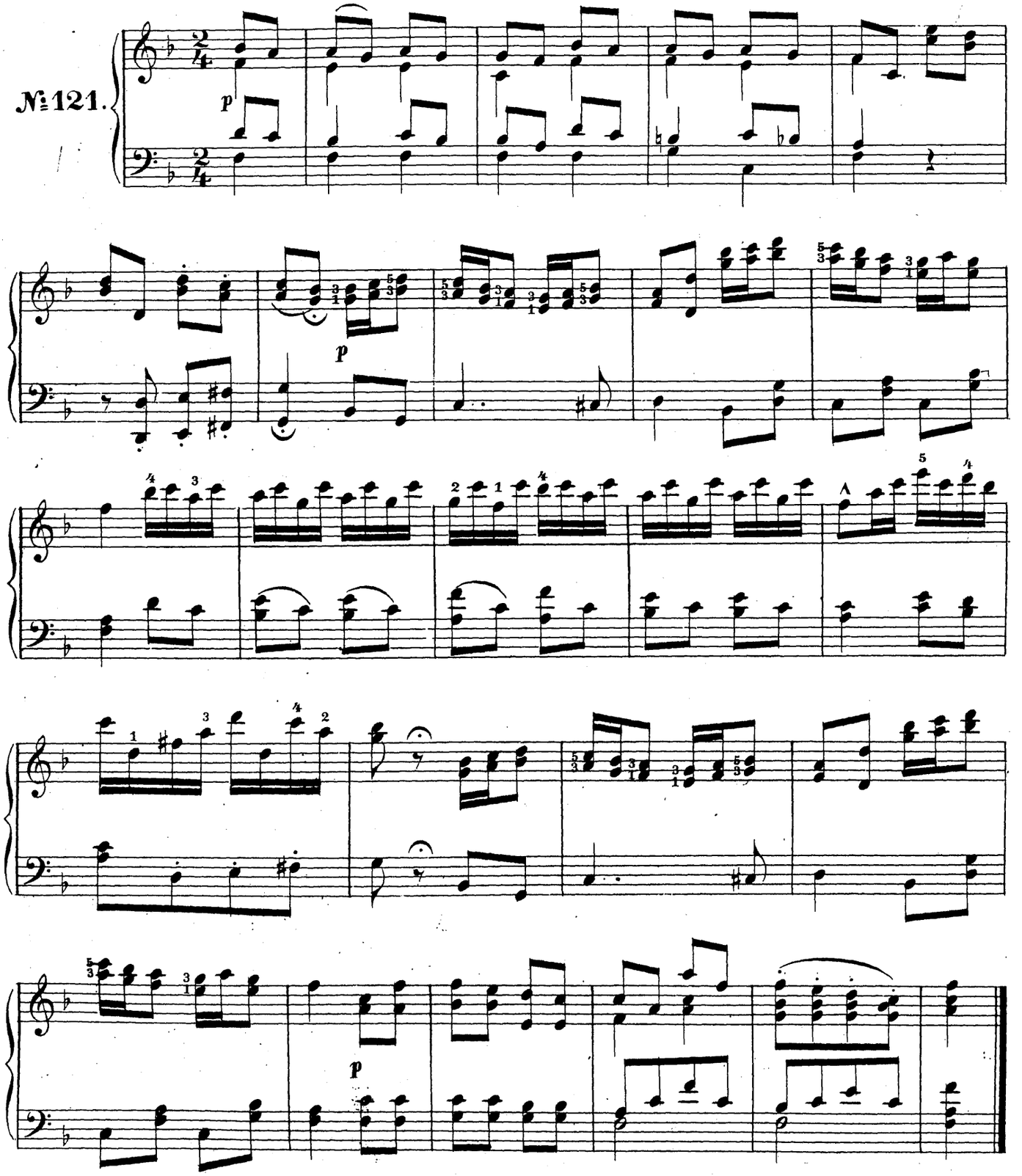

ПОЛЮБИ ТЫ МЕНЯ.

№ 122.

Moderato.

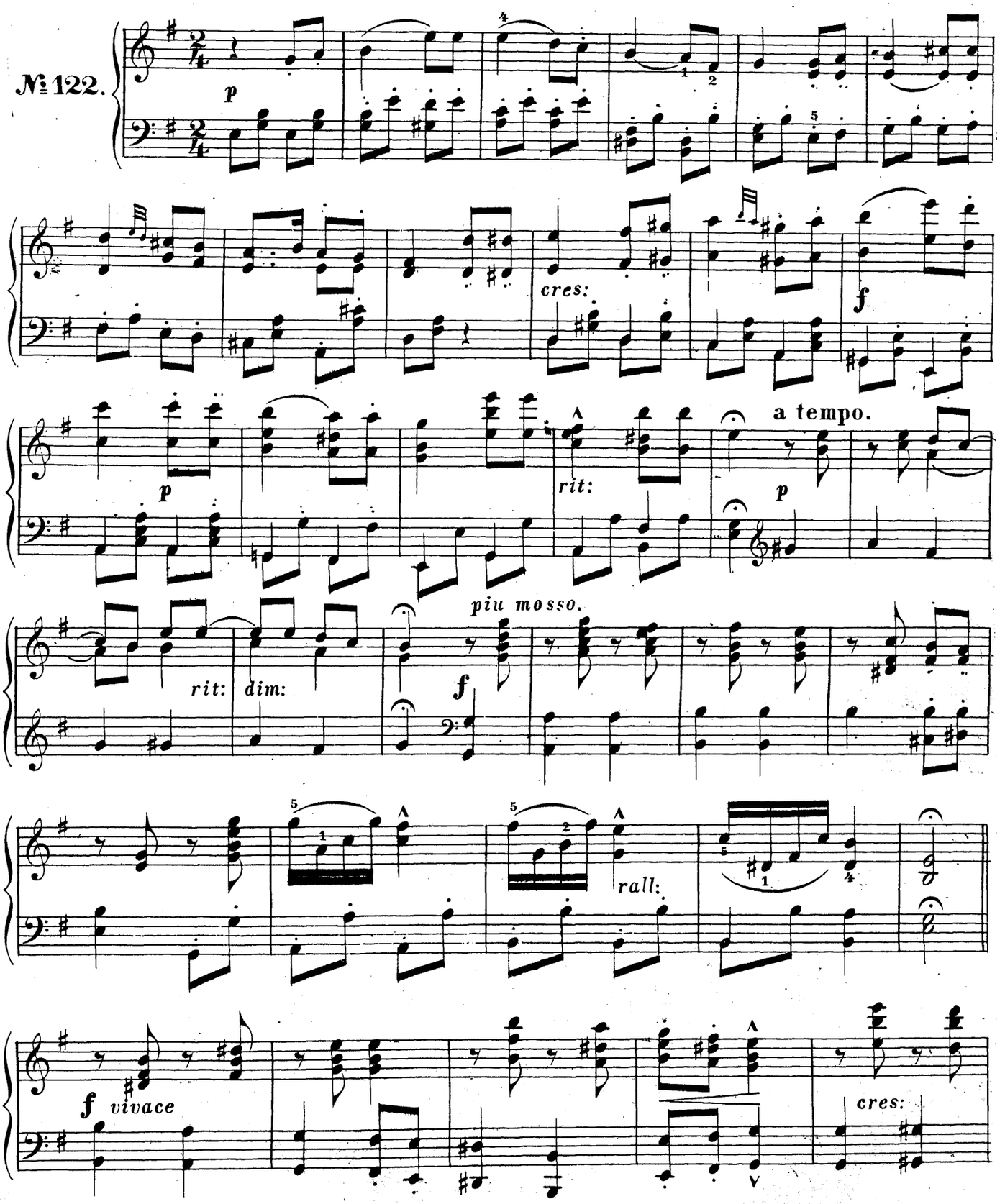

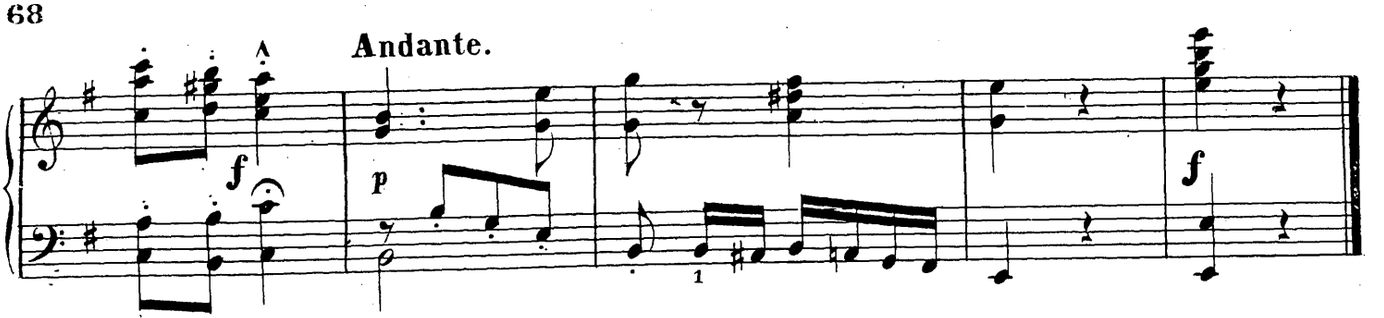

Я ЦЫГАНКА! БЫТЬ КНЯГИНЕЙ НЕ ХОЧУ.

И. Васильева.

№ 123.

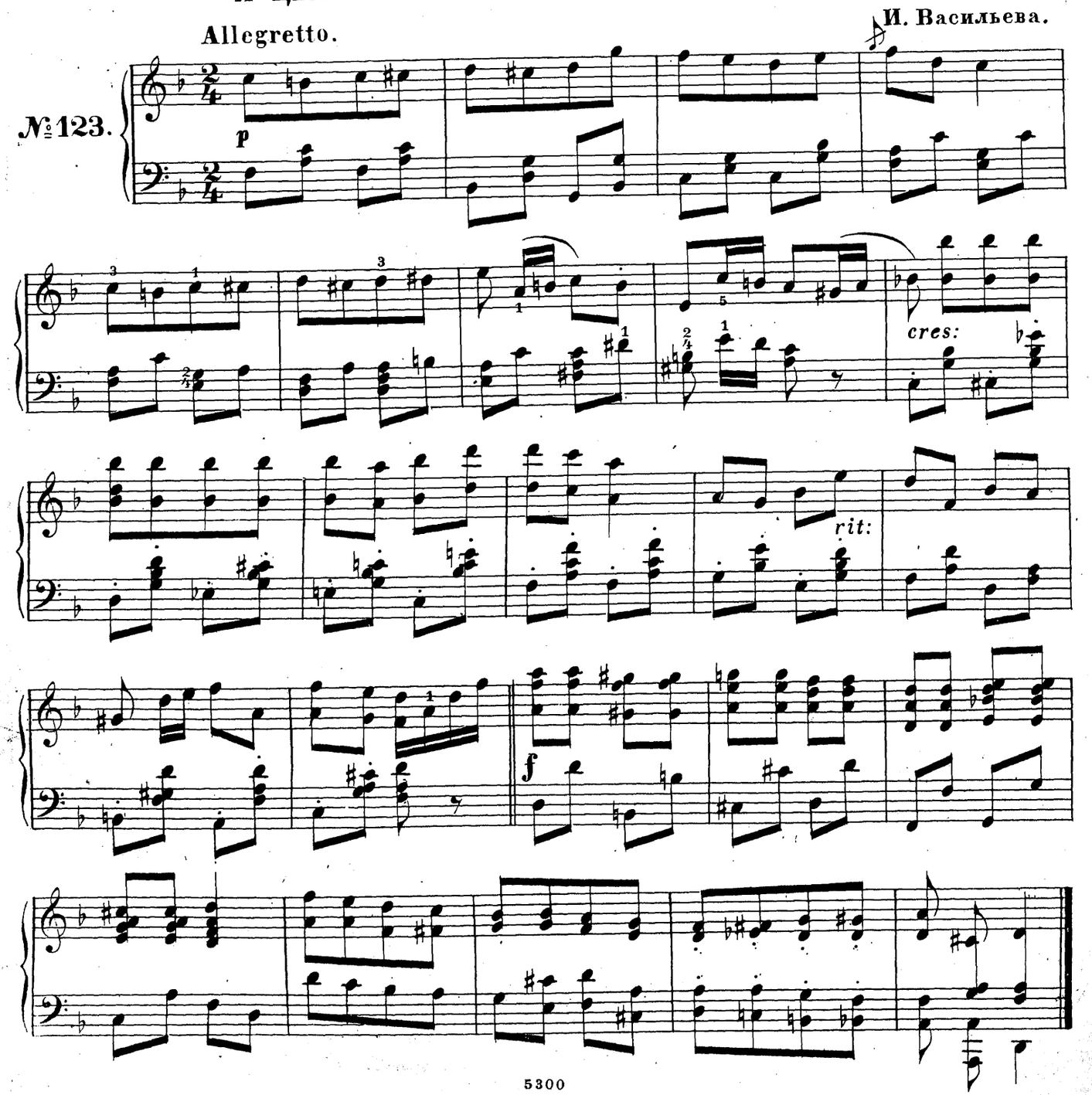

БАЛАЛАЙКА.

Allegro vivace.

№ 124.

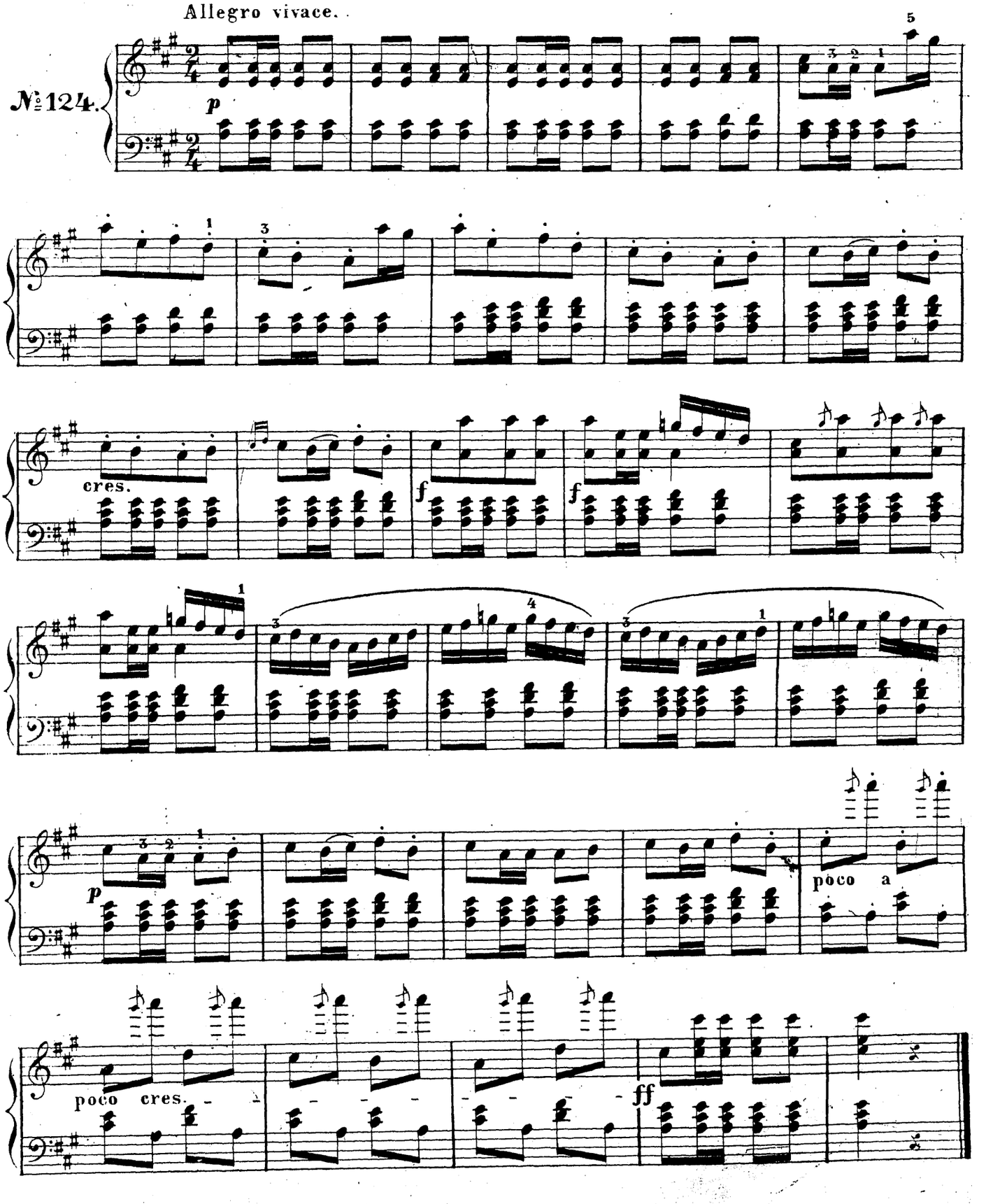

ГОРЮНЪ,

который играется на бандурѣ.

№ 125.

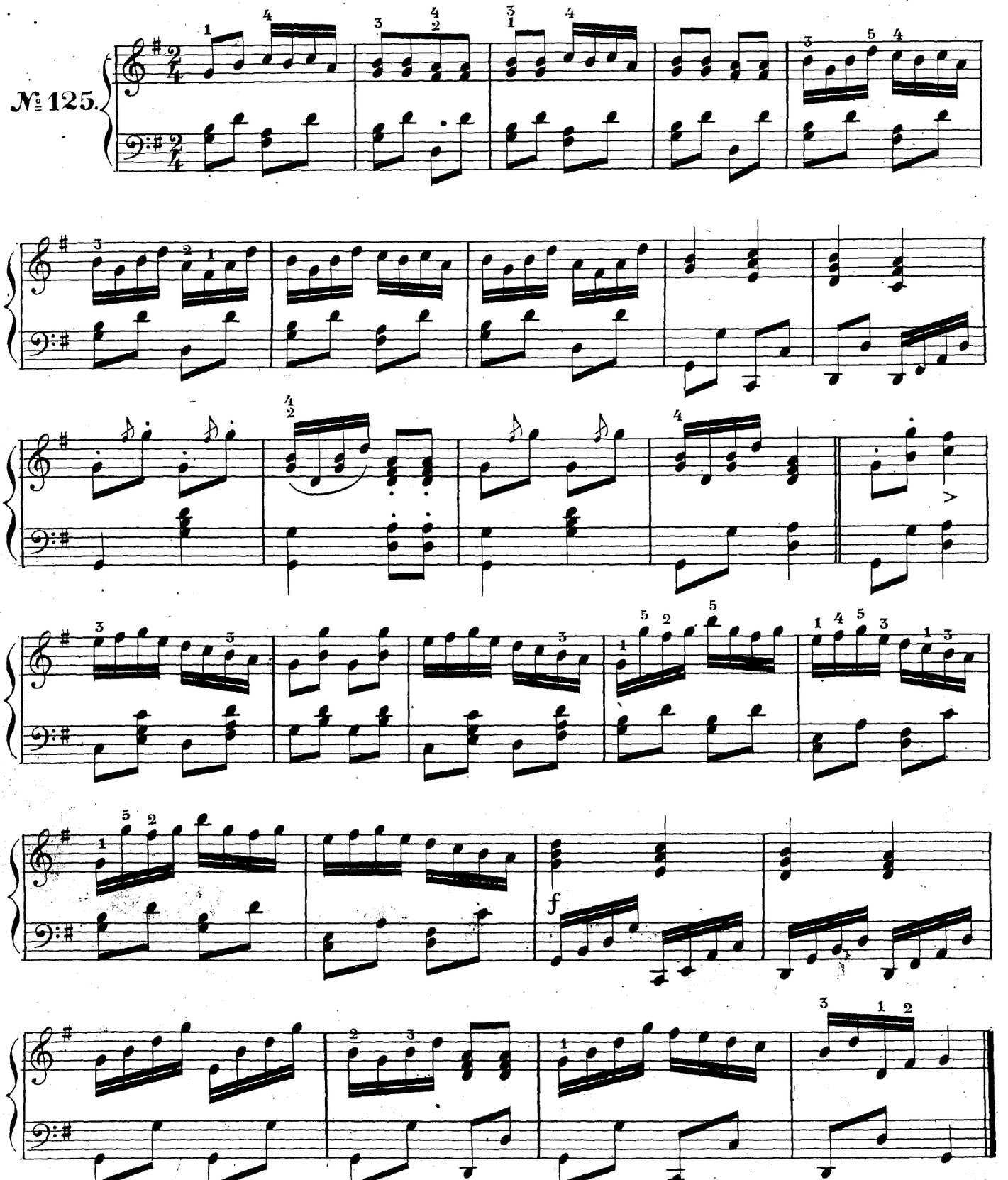

Дозволено Цензурою. С Петербургъ 7 Марта 1869 г. 5300. Лит: М Бернарда Спб: Невскій пр: №10